

#ViajeDeLaSemana

# Pastaza



**Viaja Primero Ecuador**

[www.viajaprimeroecuador.com.ec](http://www.viajaprimeroecuador.com.ec)



# Pastaza



## Historia

En la Amazonía, pulmón del mundo, sobresale en la espesura de la selva, la ciudad de Puyo, su nombre proviene del vocablo kichwa 'Puyu', que significa neblina – nublado, característica natural del sector.

Entre caña de azúcar, arte en balsa, exquisita gastronomía, y gente amable, Pastaza es un paraíso turístico que dispone de todos los servicios de una ciudad moderna. Las facilidades del destino permiten que los turistas disfruten de sus atractivos naturales y culturales.

En este cantón lleno de naturaleza y biodiversidad, habitan siete nacionalidades indígenas de la Amazonía: Kichwa, Shuar, Waorani, Zápara, Andoa, Shiwar y Achuar. Varias de estas comunidades se dedican al turismo de base comunitaria, convirtiéndose en un referente turístico a nivel local, nacional e internacional.

La diversidad de recursos turísticos naturales de Pastaza permite la práctica de distintas actividades al aire libre, además, sus balnearios en distintos lugares proporcionan momentos de sano esparcimiento. Sus ríos navegables posibilita el tránsito de varias comunidades del lugar.

**Norte:** Provincia de Napo

**Sur:** Provincia de Morona Santiago

**Este:** Perú

**Oeste:** Provincia de Morona Santiago

y fauna endémica de la Amazonía. Está ubicado en la vía a Macas, parroquia Simón Bolívar.

### Cascada Hola Vida

La cascada forma una hermosa cortina de agua, de aproximadamente 30 m. de altura, y cuenta con una piscina natural. Para llegar al sitio, se debe realizar una caminata de 25 min, por un sendero, que permite la observar una amplia biodiversidad.

### Yanacocha

Es un centro de rescate de fauna silvestre, que alberga especies de gran importancia, y en severo peligro de extinción. Cuenta con 8 hectáreas de jardines y bosque primario y secundario.

### Malecón Boayacu Puyo

Es una obra técnica construida de forma armoniosa con el Río Puyo, en el que se puede disfrutar de momentos familiares, y conocer más sobre las culturas de las 7 nacionalidades indígenas.



## Fiestas

### FIESTAS PRINCIPALES

- **Cantonización**, 13 de noviembre.
- **Fundación del Puyo**, 12 de mayo.

### FIESTAS SECUNDARIAS

- **Fiestas de provincialización**, 10 de noviembre.
- **Día de las nacionalidades indígenas**, mayo.
- **Carnaval**, febrero.



## Atractivos

### Paseo Turístico Río Puyo

Es el primer recurso turístico público de Pastaza, con visión ecológica y natural, tiene un sendero ecológico de 2.5 km. El atractivo bordea la ciudad, y se ubica en el Barrio Obrero.

### Cueva de los Tayos

Un atractivo exclusivo para aventureros y amantes de la naturaleza, acoge a una diversidad de flora



» Pesca deportiva en Karutambo.



» Mirador Indichuris.



## Ruta Sugerida

La provincia de Pastaza y la ciudad del Puyo están conectadas con vías de primer orden con todo el país, y al este con el Perú. Las carreteras están en óptimas condiciones, y se habilitan por el norte de la Amazonía, desde la ciudad de Napo al Tena; por el sur Macas-Morona Santiago; por el centro del país, el acceso es por Ambato, pasando por la ciudad de Baños garantizando un retorno seguro para los turistas. El sistema de transporte público se realiza mediante cooperativas de buses interprovinciales, que unen a las provincias de todo el Ecuador. En temporada invernal, se recomienda a los visitantes estar informados de restricciones o accesos limitados.

### Facilidades Turísticas

- Señalización turística

- Vías de acceso primer y segundo orden
- Senderos
- Miradores

### Servicios Turísticos

- Alimentación
- Punto de información turística
- Alojamiento
- Artesanías
- Transporte
- Parqueadero
- Guianza

### Otros servicios

- Turismo comunitario
- Turismo de aventura
- Ciclismo
- Senderismo
- Aviturismo

### Gastronomía

- Chontacuros
- Maito de pescado
- Carachama con palmito
- Chicha de chonta
- Ceviche volquetero



## Distancias:

Riobamba: 137 Km.

Quito: 262 Km.

Cuenca: 326 Km.

Guayaquil: 363 Km.



# Atractivo principal: Paseo Turístico Río Puyo

## Datos Generales

**Provincia:** Pastaza

**Cantón:** Pastaza

**Geolocalización:**

0°41'25" S, 77°18'30" O

**Altitud:** 790 msnm

**Temperatura promedio:** 23°C

**Población:** 62.016 Hab. Aprox.



» Maíto de pescado y guayusa.



## Accesibilidad

### Ruta desde Quito:

Quito – Pifo – Papallacta – Baeza –  
Jodanchi – Archidona – Tena – Sta  
Clara – Pastaza

(262 Km. Aprox. 5 horas)

### Ruta desde Guayaquil:

Guayaquil – Durán – El Triunfo  
– Cumandá – Pallatanga –  
Cajabamba – Riobamba – Penipe –  
Baños – Mera – Pastaza

(363 Km. Aprox. 7 horas)

### Ruta desde Cuenca:

Cuenca – Gualaceo – Logroño –  
Sucúa – Macas – Pastaza

(326 Km. Aprox. 6 horas)



» Ceviche volquetero.



» Centro de rescate de Fauna Yanacocha.



## Itinerario Sugerido

### Día 1

- **08h00** Llegada a la ciudad de Puyo
- **08h10** Llegada al Mirador del Boayaku Puyo para toma de fotografías paisajísticas
- **09h00** Caminata en el Paseo Turístico del Río Puyo
- **10h00** Caminata en parque la Guadua de la Hostería Finca El Pignal, para observación de cultivos de guadúa y sus variedades, puentes, lagunas entre otros paisajes
- **13h00** Almuerzo volquetero en el Boayaku Puyo
- **14h00** Salida con destino a Yanacocha para compartir con animales de vida silvestre y conocer su habitat
- **17h00** Retorno a Puyo y recorrido nocturno

### Día 2

- **08h00** Salida desde el hotel en Puyo y Visita al Museo Etno Arqueológico de Pastaza, con una muestra de las nacionalidades indígenas
- **10h00** Salida a la tienda Artesanal Waorani, observación de ar-

tesanías en chambira y llanchama, medicina natural

- **11h00** Visita a la Casa de la Balsa, observación del tallado, quemado, pintura de artesanías en madera en balsa, en la tienda la exhibición de chonta, maderas, arcillas, mullos
- **12h30** Degustación de jugo de caña
- **13h00** Observación del proceso de Elaboración del maito de tilapia y chontacuros asados
- **14h00** Almuerzo tradicional
- **15h00** Despedida y entrega de souvenirs
- **16h00** Retorno a lugar de origen



» Parque de la Guadua.



## Personajes Relevantes

### Fray Álvaro Valladares

Sacerdote misionero dominico que fundó la ciudad de Puyo con el nombre de Nuestra Señora de Pompeya.



# LOS 5 imperdibles

Viaja Primero Ecuador





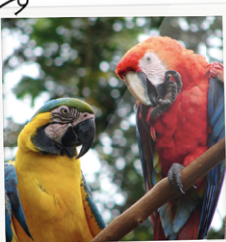

**CENTRO DE RESCATE  
DE FAUNA YANACOCHA**

Los 5 imperdibles

**1** En Puyo el Centro de Rescate de Fauna Yanacochoa alberga más de 46 especies de animales silvestres ¡Conócelos!

Disfruta de un ambiente natural observando flora y fauna endémica por las 33 hectáreas que te trae el Parque de la Guadua.

**2**



**PARQUE  
DE LA GUADUA**

Los 5 imperdibles



**PASEO TURÍSTICO  
RÍO PUYO**

Los 5 imperdibles

**3** Caminatas, diversión, flora, fauna y exquisita gastronomía te espera en familia recorriendo el Paseo Turístico Río Puyo.

Indolvidables artesanías y deliciosos chocolates elaborados por mujeres amazónicas, te ofrece la Tienda de Arte Waorani.

**4**



**TIENDA DE ARTE  
WAORANI**

Los 5 imperdibles

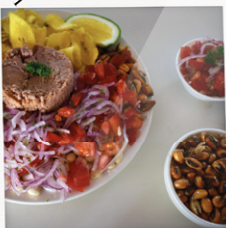

**CEVICHE  
VOLQUETERO**

Los 5 imperdibles

**5** Al visitar Puyo no te puedes perder el exquisito ceviche volquetero de atún, chifles, chochos, tostado, cebollas y ají.

[www.viajaprimeroecuador.com.ec](http://www.viajaprimeroecuador.com.ec)



 /viajaprimeroecuador

 @ViajaPrimeroEC