



INSTITUTO SUPERIOR TECNOLÓGICO "JAPÓN"

REGISTRO INSTITUCIONAL N° 17 – 082

ACUERDO N° 175

PROPUESTA DE ACTIVIDAD VINCULACIÓN CON LA SOCIEDAD

**Unidad Académica Responsable:
Coordinación de Estética Integral**

Nombre de la actividad:

**Taller informativo y práctico de
emprendimiento dirigido al género femenino
de la Cooperativa el Proletariado, cuidado de
micropigmentación (aplicación de henna).**

Curso Responsable:

Tercero A Intensivo

Profesor Tutor ITSJ:

Ing. Yolanda Aguilar.

Diciembre 2019

CAMPUS MATRIZ QUITO: Marieta de Veintimilla Pomasqui – Informes: (Luis Cordero
OE-21 Edif. Valdivia y Juan León Mera) **CAMPUS SEDE SANTO DOMINGO:** Calle Cuenca
505 y Galápagos

EMAIL: sixtodrlawyer@gmail.com / itsj_japon@hotmail.com

Telf.: 02 2356 368 / 2554192 / 2760 463



INSTITUTO SUPERIOR TECNOLÓGICO "JAPÓN"

REGISTRO INSTITUCIONAL N°. 17 – 082

ACUERDO N° 175

INDICE

1. Nombre de la actividad	4
2. Unidad académica responsable	4
3. Equipo responsable	4
4. Tipo de Actividad.....	5
5. Contexto situacional.....	5
6. Problemática o necesidad.....	6
7. Justificación.....	7
8. Objetivos	8
8.1. General	8
8.2. Especifico.....	8
9. Grupo beneficiario.....	8
10. Lugar a desarrollar la actividad	9
11. Fecha propuesta para el desarrollo	9
12. Tiempo estimado de desarrollo de la actividad.....	9
13. Metodología a utilizarse	10
13.1. Delimitación de métodos de investigación.....	10
13.1.1. Enfoque cualitativo.....	10
13.2. Delimitación del diseño de investigación.....	10
13.2.1. Diseño espacial.....	10
13.3. Delimitación de los tipos de investigación.....	10
13.3.1. Investigación descriptiva.....	10
13.3.2. Investigación exploratoria.....	11
13.4. Delimitación de los métodos de investigación	11
13.4.1. Método inductivo	11
13.5. Delimitación de las fuentes de información	12
13.5.1. Fuentes primarias	12
13.5.2. Fuentes secundarias.....	12
13.6. Técnicas e instrumentos de recolección de datos e información.....	12

CAMPUS MATRIZ QUITO: Marieta de Veintimilla Pomasqui – Informes: (Luis Cordero OE-21 Edif. Valdivia y Juan León Mera) **CAMPUS SEDE SANTO DOMINGO:** Calle Cuenca

505 y Galápagos

EMAIL: sixtodrlawyer@gmail.com / itsj_japon@hotmail.com

Telf.: 02 2356 368 / 2554192 / 2760 463



INSTITUTO SUPERIOR TECNOLÓGICO "JAPÓN"

REGISTRO INSTITUCIONAL N°. 17 – 082

ACUERDO N° 175

14.	Recursos requeridos.....	13
14.1.	Recursos Humanos:.....	13
14.2.	Recursos Materiales:.....	13
14.3.	Recursos Tecnológicos:.....	13
15.	Presupuesto.....	14
16.	Cronograma de acciones para ejecutar la actividad.....	15
17.	Firma de responsables.....	16
18.	Referencias.....	16

CAMPUS MATRIZ QUITO: Marieta de Veintimilla Pomasqui – Informes: (Luis Cordero OE-21 Edif. Valdivia y Juan León Mera) **CAMPUS SEDE SANTO DOMINGO:** Calle Cuenca

505 y Galápagos

EMAIL: sixtodrlawyer@gmail.com / itsj_japon@hotmail.com

Tel.: 02 2356 368 / 2554192 / 2760 463



INSTITUTO SUPERIOR TECNOLÓGICO "JAPÓN"

REGISTRO INSTITUCIONAL N°. 17 – 082
ACUERDO N° 175

1. Nombre de la actividad

Se propone realizar Taller informativo y práctico de emprendimiento dirigido al género femenino de la Cooperativa el Proletariado, cuidado de micropigmentación (aplicación de henna), ayudando a las mismas a identificar los tipos de rostros para el empleo de una micro pigmentación, para que con esto puedan tener ilustraciones sobre estos temas; permitiendo así que las estudiantes de Estética desarrollen los conocimientos y habilidades aprendidas a lo largo del semestre en el módulo de Micro pigmentación.

2. Unidad académica responsable

Estética Integral

Materia: Emprendimiento

3. Equipo responsable

Ing. Yolanda Aguilar Cajisaca.

Alumnas del Tercero A de Estética Integral.

Julia Angamarca, Dara Bautista, Nelly Torres, Ana Valencia, Melissa Urtado, Jenny García.

CAMPUS MATRIZ QUITO: Marieta de Veintimilla Pomasqui – Informes: (Luis Cordero OE-21 Edif. Valdivia y Juan León Mera) **CAMPUS SEDE SANTO DOMINGO:** Calle Cuenca 505 y Galápagos

EMAIL: sixtodrlawyer@gmail.com / itsj_japon@hotmail.com

Telf.: 02 2356 368 / 2554192 / 2760 463



INSTITUTO SUPERIOR TECNOLÓGICO "JAPÓN"

REGISTRO INSTITUCIONAL N°. 17 – 082
ACUERDO N° 175

4. Tipo de Actividad

La actividad que se propone realizar es un Taller Informativo y práctico a las mujeres de la Coop. El Proletariado donde se desarrollarán los conocimientos adquiridos en la materia de emprendimiento específicamente en el tema de formas de emprender en el mundo de la estética mediante el estudio de morfologías del rostro, aplicación y diseño de cejas con henna como también la practicidad de la materia.

5. Contexto situacional

El emprendimiento es el proceso de diseñar, lanzar y administrar un nuevo negocio, que generalmente comienza como una pequeña empresa o startup, ofreciendo a la venta un producto, servicio o proceso. Ha sido definido como "capacidad y voluntad de desarrollar y administrar la apertura de un nuevo negocio junto con los riesgos que esto implica, con el fin de generar ganancias" Debido a los grandes riesgos de lanzar una empresa, una parte significativa de estos negocios tienen que cerrar debido a "falta de financiamiento, malas decisiones de negocio, crisis económica o una combinación de todas éstas haciendo que muchas personas queden sin sus fuentes de ingresos.

En la actualidad el emprendimiento puede operar de forma independiente, tal como se ha dado tradicionalmente y mayoritariamente a lo largo de la historia de la creación y administración de empresas.

CAMPUS MATRIZ QUITO: Marieta de Veintimilla Pomasqui – Informes: (Luis Cordero OE-21 Edif. Valdivia y Juan León Mera) **CAMPUS SEDE SANTO DOMINGO:** Calle Cuenca 505 y Galápagos

EMAIL: sixtodrlawyer@gmail.com / itsj_japon@hotmail.com
Telf.: 02 2356 368 / 2554192 / 2760 463



INSTITUTO SUPERIOR TECNOLÓGICO "JAPÓN"

REGISTRO INSTITUCIONAL N°. 17 – 082

ACUERDO N° 175

En los datos estadísticos del número de mujeres jefes de hogar desempleadas es una cantidad exaltante por tal razón se busca impartir dicho taller de emprendimiento.

Este tipo de problemas se evidencia en las mujeres del sector en base a un análisis de las necesidades de emprendimiento de un negocio factible y viable.

En vista de esta necesidad las estudiantes del Instituto Superior Tecnológico Japón aportaran con sus conocimientos mediante la actividad planificada.

6. Problemática o necesidad

La problemática presentada contribuye a que las mujeres de la Coop. El Proletariado son poco conocedoras de las técnicas habituales de diseños de cejas de acuerdo a los tipos de rostros antes de la aplicación de henna siendo de carácter importante para su imagen y resaltar la belleza de cada una de ellas fomentándoles como una actividad de emprendimiento y económica.

Ladio Maldonado (2019), la Coop. El Proletariado tiene alrededor de 1300 socios, existe algunas problemáticas situacionales como la social y económica donde la mayoría de los habitantes solo tienen estudios primarios y secundarios, muchas veces esto también infiriendo en que sus ingresos sean inferiores a un salario mínimo unificado y con esto muchas veces infiriendo en sus actividades diarias dejando a niños sin comer, sin estudios por no poder desplazarse a sus planteles educativos.

CAMPUS MATRIZ QUITO: Marieta de Veintimilla Pomasqui – Informes: (Luis Cordero OE-21 Edif. Valdivia y Juan León Mera) **CAMPUS SEDE SANTO DOMINGO:** Calle Cuenca 505 y Galápagos

EMAIL: sixtodrlawyer@gmail.com / itsj_japon@hotmail.com

Telf.: 02 2356 368 / 2554192 / 2760 463



INSTITUTO SUPERIOR TECNOLÓGICO “JAPÓN”

REGISTRO INSTITUCIONAL N°. 17 – 082

ACUERDO N° 175

Con el pedido de oficio se procedió a realizar entrevistas a su representante y demás personas fundamentales, así como unas pre-encuestas que permitieron conocer el entorno social, político y económico. Conjunto con esto se plantea contribuir académicamente enseñando técnicas profesionales de morfologías de rostros y micropigmentación a madres jefes de hogares.

7. Justificación

La temática actual nace del interés del grupo investigativo por contribuir y capacitar a un grupo de madres de la Coop. El Proletariado, al identificar problemáticas sociales y económicas, las cuales se pretende suplir con el fortalecimiento académico de las mismas, mediante el taller participativo sobre morfologías de rostros y aplicación de henna profesional, infiriendo en el mejoramiento de sus estilos de vida al contribuir primero en su aspecto físico parte importante en lo emocional, así como también en una herramienta laboral que permitirá un ingreso extra como ayuda económica para las madres y familias.

En misma importancia este proyecto le aporta al colectivo alumnado información útil para el desarrollo de otros proyectos que pretendan realizar para y por el mejoramiento del desarrollo de futuras actividades vinculativas con la sociedad, fortaleciendo la línea de investigación de la carrera de estética; así como el desarrollo académico y profesional de las alumnas mediante su valioso aporte en la presente actividad.

CAMPUS MATRIZ QUITO: Marieta de Veintimilla Pomasqui – Informes: (Luis Cordero OE-21 Edif. Valdivia y Juan León Mera) **CAMPUS SEDE SANTO DOMINGO:** Calle Cuenca 505 y Galápagos

EMAIL: sixtodrlawyer@gmail.com / itsj_japon@hotmail.com

Telf.: 02 2356 368 / 2554192 / 2760 463



INSTITUTO SUPERIOR TECNOLÓGICO "JAPÓN"

REGISTRO INSTITUCIONAL N°. 17 – 082
ACUERDO N° 175

8. Objetivos

8.1. General

Capacitar en emprendimiento con un taller informativo y práctico, como instrumento laboral para madres de la Coop. El Proletariado.

8.2. Especifico

- Fomentar el desarrollo económico y social, mediante la enseñanza teórica y práctica de micropigmentación.
- Promover el cuidado personal de las madres, a través de la práctica de diseño de cejas de forma profesional.
- Diagnosticar las características socio-demográficas de las madres en la Coop. El Proletariado.
- Vincular los conocimientos impartidos en el módulo de emprendimiento en la comunidad para el desarrollo profesional de las alumnas.

9. Grupo beneficiario

Directo: 10 Madres solteras de la Coop. El Proletariado con un ingreso mensual menor al salario mínimo unificado.

Indirecto: Grupo familiar, aproximadamente 35 personas de la comunidad urbana.

CAMPUS MATRIZ QUITO: Marieta de Veintimilla Pomasqui – Informes: (Luis Cordero OE-21 Edif. Valdivia y Juan León Mera) **CAMPUS SEDE SANTO DOMINGO:** Calle Cuenca 505 y Galápagos

EMAIL: sixtodrlawyer@gmail.com / itsj_japon@hotmail.com

Telf: 02 2356 368 / 2554192 / 2760 463



INSTITUTO SUPERIOR TECNOLÓGICO “JAPÓN”

REGISTRO INSTITUCIONAL N°. 17 – 082

ACUERDO N° 175

10. Lugar a desarrollar la actividad

Coop. El Proletariado: ubicada en el canto Santo Domingo de la provincia de Santo Domingo de los Tsáchilas.

11. Fecha propuesta para el desarrollo

Viernes, 06 de diciembre del 2019.

12. Tiempo estimado de desarrollo de la actividad.

Fecha	Actividad	Horas
02 de diciembre	Pedido de elaboración de la actividad de vinculación.	1
04 de diciembre	Realización de las encuestas y entrevistas a personas involucradas y beneficiarias del proyecto.	4
Del 03 hasta 04 de diciembre	Preparación de la propuesta de actividad de vinculación.	5
05 de diciembre	Elaboración de materiales necesarios para la actividad.	5
Viernes 06 de Septiembre	Ejecución de la Actividad de vinculación.	5
Total		20

CAMPUS MATRIZ QUITO: Marieta de Veintimilla Pomasqui – Informes: (Luis Cordero OE-21 Edif. Valdivia y Juan León Mera) **CAMPUS SEDE SANTO DOMINGO:** Calle Cuenca 505 y Galápagos

EMAIL: sixtodrlawyer@gmail.com / itsj_japon@hotmail.com

Telf.: 02 2356 368 / 2554192 / 2760 463



INSTITUTO SUPERIOR TECNOLÓGICO “JAPÓN”

REGISTRO INSTITUCIONAL N°. 17 – 082
ACUERDO N° 175

13. Metodología a utilizarse

13.1. Delimitación de métodos de investigación

13.1.1. Enfoque cualitativo

Se utilizará un enfoque cualitativo, porque este nos permite orientarnos a un estudio mas descriptivo de las diferentes situaciones que se podrían presentar en esta investigación.

13.2. Delimitación del diseño de investigación

13.2.1. Diseño espacial

La presente investigación se enfoca en un lugar, en donde se realizará una actividad en donde se brindarán conocimientos sobre el cuidado de micropigmentación en la aplicación con henna, para que, mediante la aplicación de esta técnica, puedan mejorar sus ingresos.

13.3. Delimitación de los tipos de investigación

13.3.1. Investigación descriptiva

El objetivo de esta es describir la naturaleza del segmento demográfico (mujeres de la Coop. El Proletariado), sin centrarse en las razones por las que se produce un determinado fenómeno. Es decir, que se describe el tema de investigación, sin cubrir las razones por las que ocurre.

CAMPUS MATRIZ QUITO: Marieta de Veintimilla Pomasqui – Informes: (Luis Cordero OE-21 Edif. Valdivia y Juan León Mera) **CAMPUS SEDE SANTO DOMINGO:** Calle Cuenca 505 y Galápagos

EMAIL: sixtodrlawyer@gmail.com / itsj_japon@hotmail.com

Telf.: 02 2356 368 / 2554192 / 2760 463



INSTITUTO SUPERIOR TECNOLÓGICO “JAPÓN”

REGISTRO INSTITUCIONAL N°. 17 – 082

ACUERDO N° 175

13.3.2. Investigación exploratoria

La investigación exploratoria es un tipo de investigación utilizada para estudiar un problema que no está claramente definido, por lo que se lleva a cabo para comprenderlo mejor, pero sin proporcionar resultados concluyentes. Con este tipo de investigación se logrará comprender en mejor medida la necesidad de las participantes de obtener las habilidades planteadas, en este caso enfocadas al área de estética.

13.4. Delimitación de los métodos de investigación

13.4.1. Método inductivo

El inductivismo va de lo particular a lo general. Este método se basa en la observación, el estudio y la experimentación de diversos sucesos reales para poder llegar a una conclusión que involucre a todos esos casos. La acumulación de datos que reafirmen nuestra postura es lo que hace al método inductivo. Estos datos se obtendrán mediante una encuesta que ayudarán en gran medida a obtener datos relevantes sobre la situación a través de las opiniones específicas a partir de una idea general.

CAMPUS MATRIZ QUITO: Marieta de Veintimilla Pomasqui – Informes: (Luis Cordero OE-21 Edif. Valdivia y Juan León Mera) **CAMPUS SEDE SANTO DOMINGO:** Calle Cuenca 505 y Galápagos

EMAIL: sixtodrlawyer@gmail.com / itsj_japon@hotmail.com

Telf.: 02 2356 368 / 2554192 / 2760 463



INSTITUTO SUPERIOR TECNOLÓGICO “JAPÓN”

REGISTRO INSTITUCIONAL N°. 17 – 082

ACUERDO N° 175

13.5. Delimitación de las fuentes de información

13.5.1. Fuentes primarias

Como fuente primaria obtendremos los datos mediante una entrevista realizada al representante de la Cooperativa El Proletariado, para conocer sobre el contexto situacional del lugar y de las mujeres.

13.5.2. Fuentes secundarias

Se utilizará como fuentes secundarias a toda la información obtenida desde la web, como: leyes, códigos, etc., que estén vinculados con la actividad y por último libros, disertaciones, revistas digitales entre otras fuentes.

13.6. Técnicas e instrumentos de recolección de datos e información

13.6.1. Encuesta

Se elaborará un cuestionario con 10 preguntas cerradas en donde se podrá obtener los datos necesarios para el desarrollo de la presente investigación. Esta encuesta se la realizara al grupo de mujeres de la Cooperativa El Proletariado.

CAMPUS MATRIZ QUITO: Marieta de Veintimilla Pomasqui – Informes: (Luis Cordero OE-21 Edif. Valdivia y Juan León Mera) **CAMPUS SEDE SANTO DOMINGO:** Calle Cuenca 505 y Galápagos

EMAIL: sixtodrlawyer@gmail.com / itsj_japon@hotmail.com

Telf.: 02 2356 368 / 2554192 / 2760 463



INSTITUTO SUPERIOR TECNOLÓGICO “JAPÓN”

REGISTRO INSTITUCIONAL N°. 17 – 082
ACUERDO N° 175

14. Recursos requeridos

14.1. Recursos Humanos:

- Alumnas del ISTJ
- Directivos de la Coop. El Proletariado
- Mujeres de la Coop. El Proletariado.

14.2. Recursos Materiales:

- Pizarra
- Marcadores
- Flyers
- Materiales estéticos para la elaboración de la clase como pañitos húmedos, alcohol, regla, henna para cejas, perfiladores.
- Mesas
- Sillas
- Banner

14.3. Recursos Tecnológicos:

- Computadora
- Proyector
- Parlante

CAMPUS MATRIZ QUITO: Marieta de Veintimilla Pomasqui – Informes: (Luis Cordero OE-21 Edif. Valdivia y Juan León Mera) **CAMPUS SEDE SANTO DOMINGO:** Calle Cuenca 505 y Galápagos

EMAIL: sixtodrlawyer@gmail.com / itsj_japon@hotmail.com

Telf.: 02 2356 368 / 2554192 / 2760 463



INSTITUTO SUPERIOR TECNOLÓGICO “JAPÓN”

REGISTRO INSTITUCIONAL N°. 17 – 082
ACUERDO N° 175

15. Presupuesto

La actividad de vinculación se realizará mediante la autogestión económica de las alumnas del segundo año de la carrera de Estética Integral.

Acciones	Cantidad	Valor
Realización de las encuestas y entrevistas	30	\$22
Materiales para presentación (decoración y flyers)	6	\$4.50
Kits de aplicación de Henna	7	\$140
Refrigerio	30	\$30
Movilización	7	\$10
	Sub Total	\$206.50
	TOTAL	\$206.50

16. Cronograma de acciones para ejecutar la actividad.

Se planificaron las actividades con las estudiantes del Segundo A de Intensivo de la carrera de Estética Integral, con los cuales se coordinó la realización de las actividades; también se planificó las actividades con autoridades de la Cooperativa El Proletariado y futuras participantes. El día de la ejecución de la actividad se planificó de la siguiente manera:

CAMPUS MATRIZ QUITO: Marieta de Veintimilla Pomasqui – Informes: (Luis Cordero OE-21 Edif. Valdivia y Juan León Mera) **CAMPUS SEDE SANTO DOMINGO:** Calle Cuenca 505 y Galápagos

EMAIL: sixtodrlawyer@gmail.com / itsj_japon@hotmail.com
Telf.: 02 2356 368 / 2554192 / 2760 463



INSTITUTO SUPERIOR TECNOLÓGICO “JAPÓN”

REGISTRO INSTITUCIONAL N°. 17 – 082
ACUERDO N° 175

Número	Acciones	Responsable
1	Registro de Asistencia de Actividad	✓ Ing. Yolanda Aguilar.
2	Bienvenida a los asistentes	✓ Ing. Yolanda Aguilar
3	Desarrollo teórico sobre Micropigmentación	✓ Dara Bautista ✓ Nelly Torres ✓ Julia Angamarca ✓ Ana Valencia
4	Desarrollo teórico sobre Perfilamiento de Cejas	✓ Dara Bautista ✓ Julia Angamarca ✓ Nelly Torres
5	Desarrollo de la parte práctica del taller	✓ Jenny García ✓ Melisa Urtado
6	Refrigerio para asistentes	✓ Nelly Torres ✓ Julia Angamarca ✓ Ana Valencia
7	Agradecimiento por participación y cierre de la actividad. Registro de asistencia de participantes	✓ Ing. Yolanda Aguilar. ✓ Julia Angamarca.

Docente responsable de ejecutar la actividad: Ing. Yolanda Maricela Aguilar C.

Estudiantes responsables: Estudiantes de Tercero “A” Estética Integral, Modalidad Intensivo.

CAMPUS MATRIZ QUITO: Marieta de Veintimilla Pomasqui – Informes: (Luis Cordero OE-21 Edif. Valdivia y Juan León Mera) **CAMPUS SEDE SANTO DOMINGO:** Calle Cuenca 505 y Galápagos

EMAIL: sixtodrlawyer@gmail.com / itsj_japon@hotmail.com

Telf.: 02 2356 368 / 2554192 / 2760 463



INSTITUTO SUPERIOR TECNOLÓGICO "JAPÓN"

REGISTRO INSTITUCIONAL N°. 17 – 082
ACUERDO N° 175

17. Firma de responsables

Docente: Ing. Yolanda Maricela Aguilar.

Coordinadora: Haydee Vásquez Guevara.

18. Referencias

Benítez, D. (05 de Septiembre de 2019). Recopilación de información sobre el Comité Pro Mejoras Barrio "Rosita de Sarón". (J. Arana, Entrevistador)

GAD Municipal Santo Domingo. (02 de Mayo de 2017). *Rendición de Cuentas 2016*.

Obtenido de www.santodomingo.gob.ec:

<http://www.santodomingo.gob.ec/Medios%20de%20Verificaci%C3%B3n%20de%20Cuentas%202016/Respuesta%20oficial%20a%20asamblea%20ciudadana.pdf>

CAMPUS MATRIZ QUITO: Marieta de Veintimilla Pomasqui – Informes: (Luis Cordero OE-21 Edif. Valdivia y Juan León Mera) **CAMPUS SEDE SANTO DOMINGO:** Calle Cuenca 505 y Galápagos

EMAIL: sixtodrlawyer@gmail.com / itsj_japon@hotmail.com

Telf.: 02 2356 368 / 2554192 / 2760 463



INSTITUTO SUPERIOR TECNOLÓGICO “JAPÓN”

REGISTRO INSTITUCIONAL N.º. 17 – 082

ACUERDO N.º 175

ÍNDICE

1.	Nombre de la actividad ejecutada	3
2.	Antecedentes de la necesidad o problemática.....	3
3.	Objetivo a alcanzar	4
4.	Cronograma de acciones.....	5
5.	Informe de actividades por pasos	6
6.	Grupo beneficiario	7
7.	Resultados obtenidos.....	8
8.	Conclusiones	9
9.	Recomendaciones	10
10.	Firmas de responsables.....	10
11.	Anexos	11
	a. Convenio o carta compromiso que ampara la ejecución de la actividad de vinculación.....	11
	b. Certificación de la institución beneficiaria con sello y hoja membretada (Hacer constar el número de horas realizadas)	12
	c. Material audiovisual y/o Material fotográfico	13
	d. Registro de Asistencia ITSJ	20
	e. Guía metodológica de la actividad	21

CAMPUS MATRIZ QUITO: Marieta de Veintimilla Pomasqui – Informes: (Luis Cordero OE-21 Edif. Valdivia y Juan León Mera) **CAMPUS SEDE SANTO DOMINGO:** Calle Cuenca 505 y Galápagos

EMAIL: sixtodrlawyer@gmail.com / itsj_japon@hotmail.com

Telf.: 02 2356 368 / 2554192 / 2760 463



INSTITUTO SUPERIOR TECNOLÓGICO "JAPÓN"

REGISTRO INSTITUCIONAL N.º. 17 – 082
ACUERDO N.º 175

1. Nombre de la actividad ejecutada

Taller informativo y práctico de emprendimiento dirigido al género femenino de la Cooperativa el Proletariado, cuidado de micropigmentación (aplicación de henna).

2. Antecedentes de la necesidad o problemática

En la sociedad actual ya no solo es responsabilidad del hombre llevar dinero a la casa; para beneficio de la familia, las mujeres buscan una manera de generar ingresos que permitan mejorar el estilo de vida. Para esto existen muchas maneras en las que se puede crear fuentes de ingresos como, por ejemplo: artesanías, repostería, bisutería, etc.

Las estudiantes de la carrera de Estética Integral del Instituto Superior Tecnológico Japón, en su compromiso con el bienestar de la sociedad, buscan ayudar a las familias del sector de la cooperativa El Proletariado, el cual presenta dificultades socio-económicas en las familias. Es por esta razón que se pretende asentar los conocimientos básicos en las mujeres y sobre todo amas de casa que viven en este sector para que puedan obtener más ingresos al hogar.

CAMPUS MATRIZ QUITO: Marieta de Veintimilla Pomasqui – Informes: (Luis Cordero OE-21 Edif. Valdivia y Juan León Mera) **CAMPUS SEDE SANTO DOMINGO:** Calle Cuenca 505 y Galápagos

EMAIL: sixtodrlawyer@gmail.com / itsj_japon@hotmail.com

Telf.: 02 2356 368 / 2554192 / 2760 463



INSTITUTO SUPERIOR TECNOLÓGICO "JAPÓN"

REGISTRO INSTITUCIONAL N.º. 17 – 082
ACUERDO N.º 175

3. Objetivo a alcanzar

- Capacitar en el diseño de cejas con Henna a las mujeres habitantes de la cooperativa El Proletariado del cantón Santo Domingo.
- Crear una fuente de ingresos a las familias de este sector mediante la enseñanza de un método vanguardista en cuanto a la belleza femenina.
- Diseñar un protocolo de acción para las capacitaciones a realizarse, con el fin de transmitir los conocimientos esenciales con respecto a esta técnica.
- Contribuir al desarrollo sostenible y vinculación de la sociedad.

CAMPUS MATRIZ QUITO: Marieta de Veintimilla Pomasqui – Informes: (Luis Cordero OE-21 Edif. Valdivia y Juan León Mera) **CAMPUS SEDE SANTO DOMINGO:** Calle Cuenca 505 y Galápagos

EMAIL: sixtodrlawyer@gmail.com / itsj_japon@hotmail.com

Telf.: 02 2356 368 / 2554192 / 2760 463



INSTITUTO SUPERIOR TECNOLÓGICO "JAPÓN"

REGISTRO INSTITUCIONAL N.º. 17 – 082
ACUERDO N.º 175

4. Cronograma de acciones

Tabla 1.

Cronograma de actividades de la capacitación

Actividad	Duración	Participantes	Recursos
Bienvenida	1 hr	<ul style="list-style-type: none">• Docente responsable• Estudiantes del ITSJ• Mujeres del sector	Computador Proyector Aula
Taller teórico	2 hrs	<ul style="list-style-type: none">• Estudiantes del ITSJ• Mujeres del sector	Computador Proyector Aula
Taller práctico	4 hrs	<ul style="list-style-type: none">• Estudiantes del ITSJ• Mujeres del sector	Materiales para la henna: regla, henna, brocha, Gillette, guantes, gorros, cubre boca, cintillos.
Encuesta	1 hr	<ul style="list-style-type: none">• Estudiantes del ITSJ• Mujeres del sector	Hojas, esferos.
Limpieza de cejas	1:30 hr	<ul style="list-style-type: none">• Estudiantes del ITSJ• Mujeres del sector	Materiales para la henna
Despedida	30 min	<ul style="list-style-type: none">• Estudiantes del ITSJ• Mujeres del sector	Aula
TOTAL	10 horas		

CAMPUS MATRIZ QUITO: Marieta de Veintimilla Pomasqui – Informes: (Luis Cordero OE-21 Edif. Valdivia y Juan León Mera) **CAMPUS SEDE SANTO DOMINGO:** Calle Cuenca 505 y Galápagos

EMAIL: sixtodrlawyer@gmail.com / itsj_japon@hotmail.com

Telf: 02 2356 368 / 2554192 / 2760 463



INSTITUTO SUPERIOR TECNOLÓGICO "JAPÓN"

REGISTRO INSTITUCIONAL N.º. 17 – 082
ACUERDO N.º 175

5. Informe de actividades por pasos

1. Bienvenida a los representantes
 - Ing. Yolanda Aguilar
2. Taller teórico dirigido por las estudiantes:
 - Dara Bautista (*Bioseguridad*)
 - Nelly Torres (*Visagismo*)
 - Julia Angamarca (*Colorimetría*)
 - Ana Valencia (*Técnicas de micropigmentación*)
3. Taller práctico dirigido por las estudiantes:
 - Jenny García
 - Melissa Urtado
4. Realización de la encuesta:
 - Dara Bautista
 - Nelly Torres
 - Julia Angamarca
 - Ana Valencia
5. Ayuda de limpieza de cejas:
 - Dara Bautista
 - Nelly Torres
 - Julia Angamarca
 - Ana Valencia

CAMPUS MATRIZ QUITO: Marieta de Veintimilla Pomasqui – Informes: (Luis Cordero OE-21 Edif. Valdivia y Juan León Mera) **CAMPUS SEDE SANTO DOMINGO:** Calle Cuenca 505 y Galápagos

EMAIL: sixtodrlawyer@gmail.com / itsj_japon@hotmail.com
Telf.: 02 2356 368 / 2554192 / 2760 463



INSTITUTO SUPERIOR TECNOLÓGICO "JAPÓN"

REGISTRO INSTITUCIONAL N.º. 17 – 082
ACUERDO N.º 175

6. Grupo beneficiario

Moradores de la cooperativa El Proletario ubicada en el cantón Santo Domingo de la provincia de los Tsáchilas.

La presente vinculación se realizó en la Casa Comunal de la parroquia, para beneficio de las mujeres habitantes del sector y con estas habilidades puedan emprender. Con los temas que se expusieron como bioseguridad, tipos de pigmentos, protocolo para la aplicación, ellas obtienen las bases necesarias para poder aplicar este producto en otras personas y así generar ingresos en sus hogares.

CAMPUS MATRIZ QUITO: Marieta de Veintimilla Pomasqui – Informes: (Luis Cordero OE-21 Edif. Valdivia y Juan León Mera) **CAMPUS SEDE SANTO DOMINGO:** Calle Cuenca 505 y Galápagos

EMAIL: sixtodrlawyer@gmail.com / itsj_japon@hotmail.com

Telf.: 02 2356 368 / 2554192 / 2760 463



INSTITUTO SUPERIOR TECNOLÓGICO “JAPÓN”

REGISTRO INSTITUCIONAL N.º. 17 – 082
ACUERDO N.º 175

7. Resultados obtenidos

Las mujeres que participaron de la capacitación estuvieron muy entusiasmadas y colaboraron en todo momento con las estudiantes que dictaban los talleres teóricos y prácticos. Se dispuso de la mayor parte del tiempo para la capacitación práctica, así de esta manera podrán seguir practicando en sus hogares hasta que obtengan las destrezas necesarias para que puedan implementar estas en un pequeño emprendimiento con el cual podrán generar recursos económicos en sus hogares.

La participación y disposición de las personas beneficiadas fue fundamental en esta actividad, así mismo la capacidad de las estudiantes, quienes demostramos tener el conocimiento necesario para que el cronograma se cumpliera a cabalidad. Los temas abordados fueron expuestos tanto de manera teórica como práctica, con lo cual conseguimos que las mujeres que asistieron a este taller comprendieran de una manera más efectiva los conceptos y términos que se presentan en esta rama de la Estética Integral.

CAMPUS MATRIZ QUITO: Marieta de Veintimilla Pomasqui – Informes: (Luis Cordero OE-21 Edif. Valdivia y Juan León Mera) **CAMPUS SEDE SANTO DOMINGO:** Calle Cuenca 505 y Galápagos

EMAIL: sixtodrlawyer@gmail.com / itsj_japon@hotmail.com

Telf.: 02 2356 368 / 2554192 / 2760 463



INSTITUTO SUPERIOR TECNOLÓGICO "JAPÓN"

REGISTRO INSTITUCIONAL N.º. 17 – 082
ACUERDO N.º 175

8. Conclusiones

Se capacito a las mujeres del sector EL Proletariado, las cuales nos brindaron todas las facilidades para que esta actividad se desarrolle sin dificultades.

Con las habilidades que obtuvieron las mujeres que asistieron a este taller, podrán emprender un pequeño modelo de negocio el cual les permita generar ingresos a cambio de la aplicación del diseño de cejas con Henna.

Se cumplió a cabalidad con el cronograma establecido para realizar la presente capacitación a las mujeres habitantes de este sector, en el cual se incluyó fundamentación teórica mediante la presentación de diapositivas que estaban distribuidas en temas específicos para que el aprendizaje del diseño de cejas con henna se más simple.

Las estudiantes de la carrera de Estética Integral participaron en esta actividad de vinculación con la sociedad, en la cual pusieron en práctica los conocimientos adquiridos en el transcurso de este periodo educativo; y a su vez fomentaron el desarrollo de valores de carácter social como la empatía y solidaridad con la mujer.

CAMPUS MATRIZ QUITO: Marieta de Veintimilla Pomasqui – Informes: (Luis Cordero OE-21 Edif. Valdivia y Juan León Mera) **CAMPUS SEDE SANTO DOMINGO:** Calle Cuenca 505 y Galápagos

EMAIL: sixtodrlawyer@gmail.com / itsj_japon@hotmail.com
Telf.: 02 2356 368 / 2554192 / 2760 463



INSTITUTO SUPERIOR TECNOLÓGICO "JAPÓN"

REGISTRO INSTITUCIONAL N.º. 17 – 082
ACUERDO N.º 175

9. Recomendaciones

- Aunque la actividad fue muy gratificante para las estudiantes y las personas beneficiadas, se debe considerar que la actividad desarrollada podría mejorar.
- Las actividad de vinculación es muy importante en nuestra carrera, damos a conocer lo aprendido y brindamos nuestro conocimiento mediante talleres prácticos y teóricos.
- Incentivar más a las mujeres de la cooperativa el proletario a emprender esta bonita arte de hacer las cejas con henna.

10. Firmas de responsables

Docente: Ing. Yolanda Aguilar.

Coordinadora: Haydee Vásquez Guevara.

Two handwritten signatures in blue ink are placed over two horizontal lines. The top signature is more legible and appears to be 'Yolanda Aguilar', while the bottom signature is more scribbled and appears to be 'Haydee Vásquez Guevara'.

CAMPUS MATRIZ QUITO: Marieta de Veintimilla Pomasqui – Informes: (Luis Cordero OE-21 Edif. Valdivia y Juan León Mera) **CAMPUS SEDE SANTO DOMINGO:** Calle Cuenca 505 y Galápagos

EMAIL: sixtodrlawyer@gmail.com / itsj_japon@hotmail.com
Telf.: 02 2356 368 / 2554192 / 2760 463



COOPERATIVA "EL PROLETARIADO"

Santo Domingo, 27 de noviembre del 2019

Doctor.

Guillermo Ordoñez

RECTOR INSTITUTO TECNOLÓGICO SUPERIOR JAPÓN SANTO DOMINGO

Presente;

De mi consideración:

Reciba un atento y cordial saludo en calidad de coordinador de la Coop. El Proletariado; y a la vez expresando deseos de éxito en sus funciones diarias, en beneficio de la provincia a través de la superación de sus estudiantes, futuros profesionales pilares fundamentales para el crecimiento socio-económico de la misma.

La Cooperativa "El Proletario", mantiene una búsqueda constante del bienestar, progreso y desarrollo de nuestros habitantes a través de ayudas socioculturales en conjunto con instituciones de la ciudad.

Con estos antecedentes y conocedores que en la página web del Instituto Superior Tecnológico Japón, en donde se evidencian resultados de actividades vinculativas, investigativas y proyecciones realizadas que han sido de utilidad para el desarrollo de comunidades, solicitamos se considere la intervención de tan prestigiosa institución en el nuestra querida Cooperativa "El proletariado" perteneciente al cantón Santo Domingo de la provincia Tsáchila.

Necesidad: Taller informativo y práctico de emprendimiento dirigido al género femenino de la Cooperativa el Proletariado, cuidado de micropigmentación (aplicación de henna).

Población: 10 madres solteras de la Coop. El Proletariado con un ingreso mensual menor al salario mínimo unificado.

Atentamente,

Sr. Ladio Maldonado Granda

Coordinador de la Cooperativa El Proletariado





INSTITUTO SUPERIOR TECNOLÓGICO "JAPÓN"

REGISTRO INSTITUCIONAL Nº. 17 – 082

ACUERDO Nº 175

Santo Domingo, 03 de diciembre del 2019
Of. No. 0160-CA-ITSJ-STD-2019

Señor

Ladio Griseldo Maldonado Granda

COORDINADORA DE LA COOPERATIVA "EL PROLETARIADO"

En su Despacho.-

De nuestras consideraciones:

Reciba un cordial saludo a nombre del **INSTITUTO SUPERIOR TECNOLÓGICO "JAPON"**, particularmente de la extensión de Santo Domingo y a la vez felicitándole por su labor que ejerce en su institución en beneficio de la juventud de la provincia y del cantón.

Nuestro sistema de educación promueve la preparación profesional en ocho carreras distintas: Tecnología Superior en Administración de Empresas, Tecnología Superior en Parvularia, Tecnología Superior en Desarrollo de Software, Tecnología Superior en Gastronomía, Tecnología Superior en Estética Integral, Tecnología Superior en Turismo, Tecnología Superior en Mecánica Automotriz y Tecnología Superior en Educación Inclusiva, aquellas que están enfocadas en el ámbito educativo en ciencias de la educación, administrativa y tecnológica, como parte de la política y normativa de proceso, ya que es base principal del desarrollo y aplicación de conocimientos.

Con este antecedente, nos proponemos solicitar a usted en calidad de coordinador de la cooperativa de vivienda El Proletariado, se autorice la ejecución de la Actividad de Vinculación la sociedad sobre "Diseño de cejas con Henna" por parte de la estudiantes de Tercer semestre de la carrera de Estética Integral, el día viernes 06 de diciembre del 2019 a las 15:00 en la casa comunal de la cooperativa.

Es propicia la oportunidad para expresarle los sentimientos de nuestra especial consideración estima personal.

Atentamente;

Lic. José Daniel Shauri Romero, MSc
COORDINADOR ACADÉMICO DE ISTJ SANTO DOMINGO

Email: dshauri@itsjapon.edu.ec;
josedanielshauriromero@hotmail.com

Celular: 0959239214



José Daniel Shauri Romero
AUTORIZADO

José Daniel Shauri Romero
DOCENTE

CAMPUS MATRIZ QUITO: Marieta de Veintimilla Pomasqui – Informes: (Luis Cordero OE-21 Edif. Valdivia y Juan León Mera) **CAMPUS SANTO DOMINGO:** Calle Cuenca 505 y Galápagos

EMAIL: sixtodrlawyer@gmail.com / itsj_japon@hotmail.com
Telf: 02 2356 368 / 2554192 / 022 2760463 Santo Domingo



COOPERATIVA "EL PROLETARIADO"

Santo Domingo, 18 de diciembre del 2019

Doctor.

Guillermo Ordoñez

RECTOR INSTITUTO TECNOLÓGICO SUPERIOR JAPÓN SANTO DOMINGO

Presente;

Yo, Ladio Griseldo Maldonado Granda, en mi calidad de coordinador de la Coop. El Proletariado, CERTIFICO que las Srtas. estudiantes del 3er semestre de la carrera de Estética Integral con la guía de la docente Ing. Yolanda Aguilar, trabajaron la implementación y socialización de la producción técnica "Taller informativo y práctico de emprendimiento dirigido al género femenino de la Cooperativa el Proletariado, cuidado de micropigmentación (aplicación de henna)", comprendido en 10 horas prácticas, el día 6 de diciembre del 2019; beneficiando de esta forma a las mujeres del sector "El Proletariado".

Por lo que, de antemano agradezco el apoyo brindado y al contar con convenio firmado les invitamos a ser beneficiarios de otras acciones que el Instituto Tecnológico Superior Japón desarrolle.

Atentamente,

Sr. Ladio Maldonado Granda

Coordinar de la Cooperativa El Proletariado





INSTITUTO SUPERIOR TECNOLÓGICO "JAPÓN"

REGISTRO INSTITUCIONAL N.º. 17 – 082
ACUERDO N.º 175

ACTIVIDAD DE VINCULACIÓN

NOMBRE DE LA ACTIVIDAD: Diseño de cejas con henna
CARRERA: Estética Integral. SEMESTRE Y PARALELO: 3ro A
FECHA: 06/12/2019

N.º	APELLIDOS Y NOMBRES	NÚMERO DE CÉDULA	FIRMA
1	Elva García	1707686265	
2	Mayra Torres	1721506275	
3	Adriana Estupiñán	1712218945	
4	Daniela Viteri	1734568795	
5	Bethy Andrade	1756349654	
6	Deysi García	1717955544	
7	Mishell a guillen	1719720391	
8	Milleret García	1715257075	
9	Claudia Santana	1715668487	

DOCENTE: YOLANDA AGUILAR

FIRMA:

CAMPUS MATRIZ QUITO: Marieta de Veintimilla Pomasqui – Informes: (Luis Cordero OE-21 Edif. Valdivia y Juan León Mera) **CAMPUS SEDE SANTO DOMINGO:** Calle Cuenca 505 y Galápagos

EMAIL: sixtodrlawyer@gmail.com / itsj_japon@hotmail.com

Telf.: 02 2356 368 / 2554192 / 2760 463



INSTITUTO SUPERIOR TECNOLÓGICO “JAPÓN”

REGISTRO INSTITUCIONAL N.º. 17 – 082
ACUERDO N.º 175

c. Material audiovisual y/o Material fotográfico

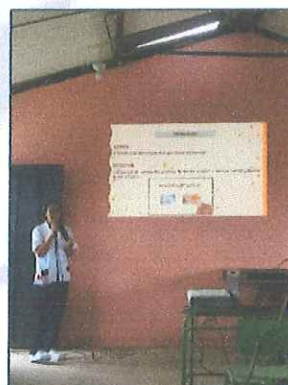

CAMPUS MATRIZ QUITO: Marieta de Veintimilla Pomasqui – Informes: (Luis Cordero OE-21 Edif. Valdivia y Juan León Mera) **CAMPUS SEDE SANTO DOMINGO:** Calle Cuenca 505 y Galápagos

EMAIL: sixtodrlawyer@gmail.com / itsj_japon@hotmail.com

Telf.: 02 2356 368 / 2554192 / 2760 463



INSTITUTO SUPERIOR TECNOLÓGICO “JAPÓN”

REGISTRO INSTITUCIONAL N.º. 17 – 082
ACUERDO N.º 175

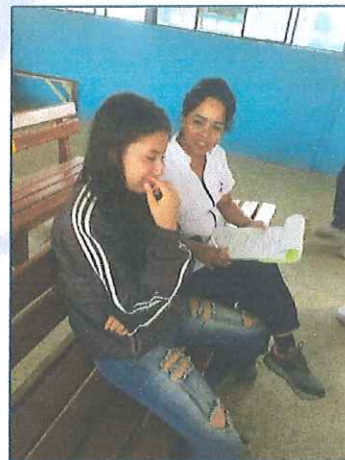

CAMPUS MATRIZ QUITO: Marieta de Veintimilla Pomasqui – Informes: (Luis Cordero OE-21 Edif. Valdivia y Juan León Mera) **CAMPUS SEDE SANTO DOMINGO:** Calle Cuenca 505 y Galápagos

EMAIL: sixtodrlawyer@gmail.com / itsj_japon@hotmail.com
Telf.: 02 2356 368 / 2554192 / 2760 463



INSTITUTO SUPERIOR TECNOLÓGICO "JAPÓN"

REGISTRO INSTITUCIONAL N.º. 17 – 082
ACUERDO N.º 175

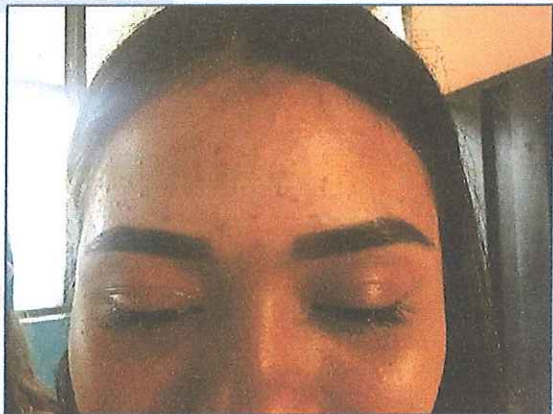
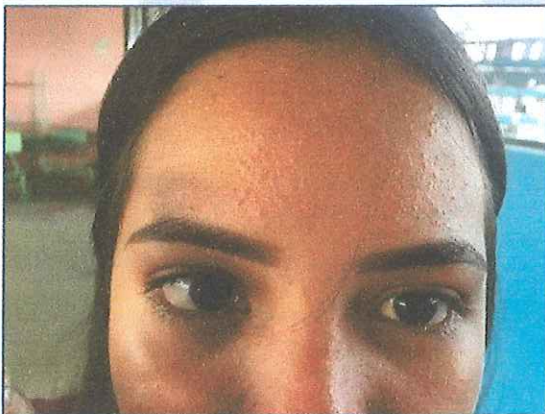
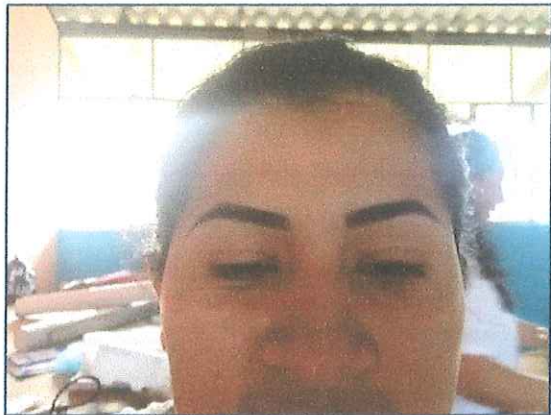

CAMPUS MATRIZ QUITO: Marieta de Veintimilla Pomasqui – Informes: (Luis Cordero OE-21 Edif. Valdivia y Juan León Mera) **CAMPUS SEDE SANTO DOMINGO:** Calle Cuenca 505 y Galápagos

EMAIL: sixtodrlawyer@gmail.com / itsj_japon@hotmail.com
Telf.: 02 2356 368 / 2554192 / 2760 463



INSTITUTO SUPERIOR TECNOLÓGICO "JAPÓN"

REGISTRO INSTITUCIONAL N.º. 17 – 082
ACUERDO N.º 175



CAMPUS MATRIZ QUITO: Marieta de Veintimilla Pomasqui – Informes: (Luis Cordero OE-21 Edif. Valdivia y Juan León Mera) **CAMPUS SEDE SANTO DOMINGO:** Calle Cuenca 505 y Galápagos

EMAIL: sixtodrlawyer@gmail.com / itsj_japon@hotmail.com
Telf.: 02 2356 368 / 2554192 / 2760 463



INSTITUTO SUPERIOR TECNOLÓGICO “JAPÓN”

REGISTRO INSTITUCIONAL N.º. 17 – 082
ACUERDO N.º 175

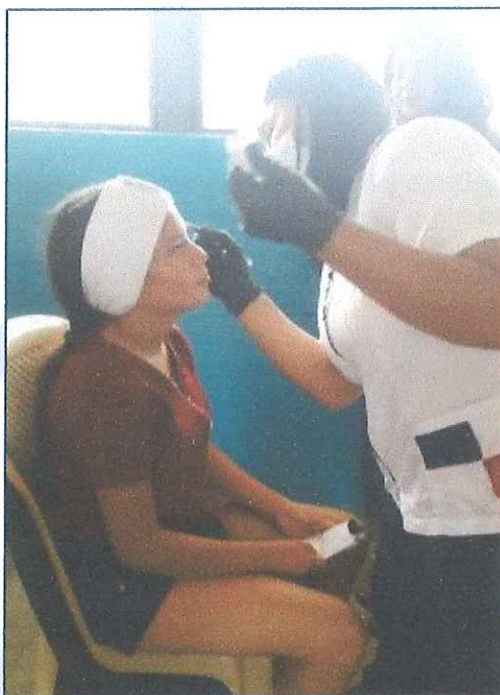

CAMPUS MATRIZ QUITO: Marieta de Veintimilla Pomasqui – Informes: (Luis Cordero
OE-21 Edif. Valdivia y Juan León Mera) **CAMPUS SEDE SANTO DOMINGO:** Calle Cuenca
505 y Galápagos

EMAIL: sixtodrlawyer@gmail.com / itsj_japon@hotmail.com
Telf.: 02 2356 368 / 2554192 / 2760 463



INSTITUTO SUPERIOR TECNOLÓGICO "JAPÓN"

REGISTRO INSTITUCIONAL N.º. 17 – 082
ACUERDO N.º 175

e. Guía metodológica de la actividad

Taller informativo sobre la aplicación de henna dirigido al genero femenino de la Coop. Proletariado. Realizado por las estudiantes de 3ro de Estetica Integral.

Protocolo

Bienvenida a las presentes:

- Ing. Yolanda Aguilar

1. Taller teórico dirigido por las estudiantes:

- Dara Bautista (Bioseguridad)
- Nelly torres (visagismo)
- Julia Angamarca (colorimetría)
- Ana Valencia (técnicas de micropigmentación)

2. Taller práctico dirigido por las estudiantes:

- Jenny García
- Melissa Urtado

3. Realización de encuesta

- Dara Bautista
- Nelly torres
- Julia Angamarca
- Ana Valencia

4. Ayuda de limpieza de cejas

- Dara Bautista
- Nelly torres
- Julia Angamarca
- Ana Valencia

CAMPUS MATRIZ QUITO: Marieta de Veintimilla Pomasqui – Informes: (Luis Cordero OE-21 Edif. Valdivia y Juan León Mera) **CAMPUS SEDE SANTO DOMINGO:** Calle Cuenca 505 y Galápagos

EMAIL: sixtodrlawyer@gmail.com / itsj_japon@hotmail.com

Telf.: 02 2356 368 / 2554192 / 2760 463

Instituto Superior Tecnológico "Japón"

Encuesta

Reciba un cordial saludo, El Instituto Superior Tecnológico Japón, se encuentra realizando la presente encuesta con el objetivo de conocer la aceptación que tendría el dar un taller demostrativo y practico de aplicacion de henna, en la coop. el proletariado.

1.-¿considera Ud. que podría generar un ingreso extra realizando cejas con henna?

Sí

No

2.- ¿Le gustaría utilizar este producto?

Si

No

3.-¿Le gustaría emprender un negocio de diseo de cejas con henna?

Si

No

4.-¿Le gustaría como emprender un negocio?

Sí

No

5.- ¿Le gustaría tener una capacitación de emprendimiento para usted y su familia?

Si

No

6.- ¿Le gustaría profundizar la técnica correcta para realizar un diseño?

Si

No

7.-¿Considera importante conocer sobre la técnica correcta para realizar un diseño de cejas?

Sí

No

8.- ¿Tiene conocimiento de donde adquirir el producto?

Si

No

9.- ¿Tiene conocimiento de que composición química obtiene la henna?

Si

No

Instituto Superior Tecnológico "Japón"

Encuesta

Reciba un cordial saludo, El Instituto Superior Tecnológico Japón, se encuentra realizando la presente encuesta con el objetivo de conocer la aceptación que tendría el dar un taller demostrativo y practico de aplicacion de henna, en la coop. el proletariado.

1.-¿considera Ud. que podría generar un ingreso extra realizando cejas con henna?

Sí

No

2.- ¿Le gustaría utilizar este producto?

Si

No

3.-¿Le gustaría emprender un negocio de diseo de cejas con henna?

Si

No

4.-¿Le gustaría como emprender un negocio?

Sí

No

10.- ¿Cree usted que impartiendo este taller la puede animar a estudiar en esta carrera en un futuro?

Si

No

Este contenido no ha sido creado ni aprobado por Google.

Google Formularios

Instituto Superior Tecnológico "Japón"

Encuesta

Reciba un cordial saludo, El Instituto Superior Tecnológico Japón, se encuentra realizando la presente encuesta con el objetivo de conocer la aceptación que tendría el dar un taller demostrativo y practico de aplicacion de henna, en la coop. el proletariado.

1.-¿considera Ud. que podría generar un ingreso extra realizando cejas con henna?

- Sí
- No

2.- ¿Le gustaría utilizar este producto?

- Si
- No

3.-¿Le gustaría emprender un negocio de diseo de cejas con henna?

- Si
- No

Instituto Superior Tecnológico "Japón"

Encuesta

Reciba un cordial saludo, El Instituto Superior Tecnológico Japón, se encuentra realizando la presente encuesta con el objetivo de conocer la aceptación que tendría el dar un taller demostrativo y practico de aplicacion de henna, en la coop. el proletariado.

1.-¿considera Ud. que podría generar un ingreso extra realizando cejas con henna?

- Sí
- No

2.- ¿Le gustaría utilizar este producto?

- Si
- No

3.-¿Le gustaría emprender un negocio de diseo de cejas con henna?

- Si
- No

5.- ¿Le gustaría tener una capacitación de emprendimiento para usted y su familia?

Si

No

6.- ¿Le gustaría profundizar la técnica correcta para realizar un diseño?

Si

No

7.- ¿Considera importante conocer sobre la técnica correcta para realizar un diseño de cejas?

Sí

No

3.- ¿Tiene conocimiento de donde adquirir el producto?

Si

No

9.- ¿Tiene conocimiento de que composición química obtiene la henna?

Si

No

Instituto Superior Tecnológico "Japón"

Encuesta

Reciba un cordial saludo, El Instituto Superior Tecnológico Japón, se encuentra realizando la presente encuesta con el objetivo de conocer la aceptación que tendría el dar un taller demostrativo y práctico de aplicación de henna, en la coop. el proletariado.

1.-¿considera Ud. que podría generar un ingreso extra realizando cejas con henna?

Sí

No

2.- ¿Le gustaría utilizar este producto?

Si

No

3.-¿Le gustaría emprender un negocio de diseño de cejas con henna?

Si

No

5.- ¿Le gustaría tener una capacitación de emprendimiento para usted y su familia?

Si

No

6.- ¿Le gustaría profundizar la técnica correcta para realizar un diseño?

Si

No

7.- ¿Considera importante conocer sobre la técnica correcta para realizar un diseño de cejas?

Sí

No

8.- ¿Tiene conocimiento de donde adquirir el producto?

Si

No

9.- ¿Tiene conocimiento de que composición química obtiene la henna?

Si

No

Instituto Superior Tecnológico "Japón"

Encuesta

Reciba un cordial saludo, El Instituto Superior Tecnológico Japón, se encuentra realizando la presente encuesta con el objetivo de conocer la aceptación que tendría el dar un taller demostrativo y practico de aplicacion de henna, en la coop. el proletariado.

1.-¿considera Ud. que podría generar un ingreso extra realizando cejas con henna?

Sí

No

2.- ¿Le gustaría utilizar este producto?

Si

No

3.-¿Le gustaría emprender un negocio de diseo de cejas con henna?

Si

No

4.-¿Le gustaría como emprender un negocio?

Sí

No

Instituto Superior Tecnológico "Japón"

Encuesta

Reciba un cordial saludo, El Instituto Superior Tecnológico Japón, se encuentra realizando la presente encuesta con el objetivo de conocer la aceptación que tendría el dar un taller demostrativo y practico de aplicacion de henna, en la coop. el proletariado.

1.-¿considera Ud. que podría generar un ingreso extra realizando cejas con henna?

- Sí
- No

2.- ¿Le gustaría utilizar este producto?

- Si
- No

3.-¿Le gustaría emprender un negocio de diseo de cejas con henna?

- Si
- No

4.-¿Le gustaría como emprender un negocio?

- Sí
- No

5.- ¿Le gustaría tener una capacitación de emprendimiento para usted y su familia?

Si

No

6.- ¿Le gustaría profundizar la técnica correcta para realizar un diseño?

Si

No

7.- ¿Considera importante conocer sobre la técnica correcta para realizar un diseño de cejas?

Sí

No

8.- ¿Tiene conocimiento de donde adquirir el producto?

Si

No

9.- ¿Tiene conocimiento de que composición química obtiene la henna?

Si

No

Instituto Superior Tecnológico "Japón"

Encuesta

Reciba un cordial saludo, El Instituto Superior Tecnológico Japón, se encuentra realizando la presente encuesta con el objetivo de conocer la aceptación que tendría el dar un taller demostrativo y práctico de aplicación de henna, en la coop. el proletariado.

1.-¿considera Ud. que podría generar un ingreso extra realizando cejas con henna?

Sí

No

2.- ¿Le gustaría utilizar este producto?

Si

No

3.-¿Le gustaría emprender un negocio de diseo de cejas con henna?

Si

No

4.-¿Le gustaría como emprender un negocio?

Sí

No

Instituto Superior Tecnológico "Japón"

Encuesta

Reciba un cordial saludo, El Instituto Superior Tecnológico Japón, se encuentra realizando la presente encuesta con el objetivo de conocer la aceptación que tendría el dar un taller demostrativo y práctico de aplicación de henna, en la coop. el proletariado.

1.-¿considera Ud. que podría generar un ingreso extra realizando cejas con henna?

Sí

No

2.- ¿Le gustaría utilizar este producto?

Sí

No

3.-¿Le gustaría emprender un negocio de diseño de cejas con henna?

Sí

No

4.-¿Le gustaría como emprender un negocio?

Sí

No

Instituto Superior Tecnológico "Japón"

Encuesta

Reciba un cordial saludo, El Instituto Superior Tecnológico Japón, se encuentra realizando la presente encuesta con el objetivo de conocer la aceptación que tendría el dar un taller demostrativo y practico de aplicacion de henna, en la coop. el proletariado.

1.-¿considera Ud. que podría generar un ingreso extra realizando cejas con henna?

- Sí
- No

2.- ¿Le gustaría utilizar este producto?

- Si
- No

3.-¿Le gustaría emprender un negocio de diseo de cejas con henna?

- Si
- No

Instituto Superior Tecnológico "Japón"

Encuesta

Reciba un cordial saludo, El Instituto Superior Tecnológico Japón, se encuentra realizando la presente encuesta con el objetivo de conocer la aceptación que tendría el dar un taller demostrativo y practico de aplicacion de henna, en la coop. el proletariado.

1.-¿considera Ud. que podría generar un imgreso extra realizando cejas con henna?

Sí

No

2.- ¿Le gustaría utilizar este producto?

Si

No

3.-¿Le gustaría emprender un negocio de diseo de cejas con henna?

Si

No

4.-¿Le gustaría como emprender un negocio?

Sí

No

5.- ¿Le gustaría tener una capacitación de emprendimiento para usted y su familia?

Si

No

6.- ¿Le gustaría profundizar la técnica correcta para realizar un diseño?

Si

No

7.- ¿Considera importante conocer sobre la técnica correcta para realizar un diseño de cejas?

Sí

No

8.- ¿Tiene conocimiento de donde adquirir el producto?

Si

No

9.- ¿Tiene conocimiento de que composición química obtiene la henna?

Si

No

Instituto Superior Tecnológico "Japón"

5 respuestas

[Publicar datos de análisis](#)

1.-¿considera Ud. que podría generar un ingreso extra realizando cejas con henna?

5 respuestas

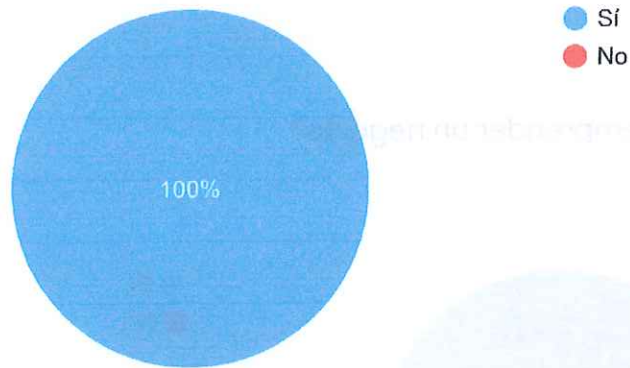

2.- ¿Le gustaría utilizar este producto?

5 respuestas

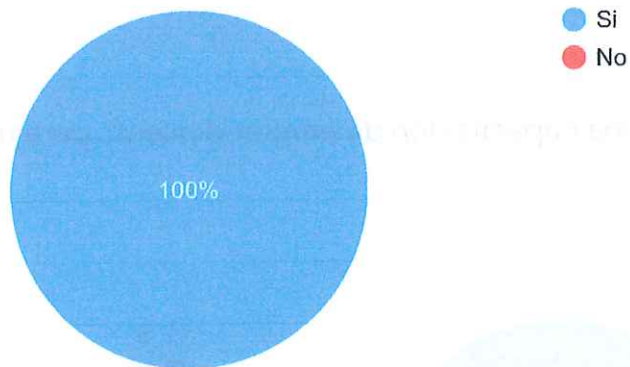

6.- ¿Le gustaría profundizar la técnica correcta para realizar un diseño?

5 respuestas

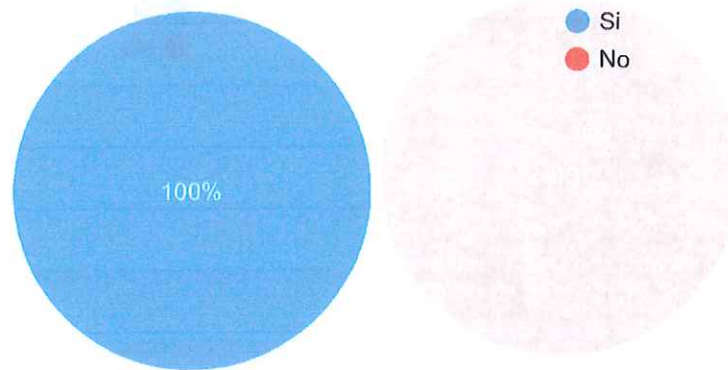

7.- ¿Considera importante conocer sobre la técnica correcta para realizar un diseño de cejas?

5 respuestas

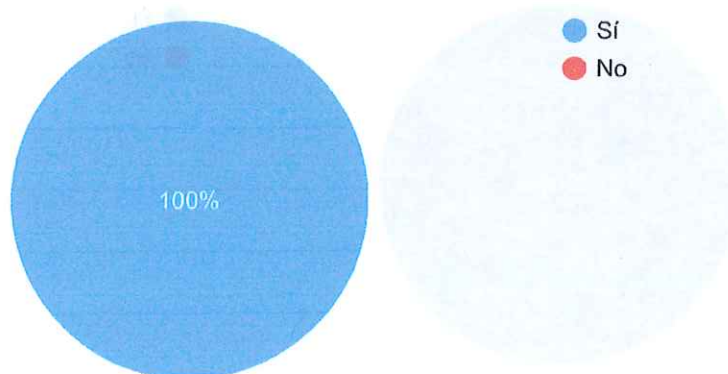

8.- ¿Tiene conocimiento de donde adquirir el producto?

5 respuestas

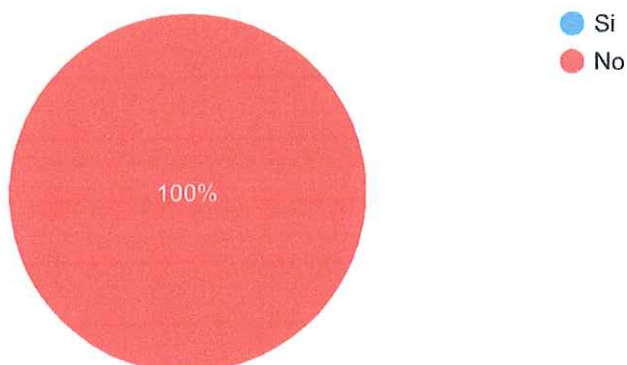



IMPACTO DE LA ACTIVIDAD DE VINCULACIÓN

ACTIVIDAD: Taller informativo y practico de emprendimiento, dirigido al género femenino, de la Cooperativa El Proletariado; cuidado de micropigmentacion (Aplicación de Henna)

¿Contribuyó con ud la capacitación realizada, por las estudiantes de la Carrera de Estética Integral?

Cuadro N° 1

Respuesta	Número de Personas	Porcentaje
SI	8	89%
No	1	11%
Totales	9	100%

Elaborado por: ASISTENTE COORDINADOR DE LA CARRERA DE ESTÉTICA

Fuente: Instituto Superior Tecnológico "Japón" Extensión Santo Domingo.

Gráfico N° 1



Elaborado por: ASISTENTE COORDINADOR DE LA CARRERA DE ESTÉTICA

Fuente: Instituto Superior Tecnológico "Japón" Extensión Santo Domingo.

Análisis: Los datos se obtuvieron de los asistentes a la actividad de vinculación, de manera aleatoria se fue interrogando la pregunta ya antes expuesta. Como se puede observar hubo una aceptación del 89% de la capacitación realizada.