



INSTITUTO SUPERIOR TECNOLÓGICO “JAPÓN”

REGISTRO INSTITUCIONAL N°. 17 – 082

ACUERDO N° 175

INSTITUTO SUPERIOR TECNOLÓGICO “JAPÓN”

PROPUESTA DE ACTIVIDAD VINCULACIÓN

CON LA SOCIEDAD

Unidad Académica Responsable: Carrera de
Administración de Empresas

Nombre de la actividad: Capacitación sobre
Emprendimiento empresarial

Curso Responsable: Estudiantes de 5to semestre

Profesor Tutor ITSJ: Ing. Maritza Moreira

29/06/2019

CAMPUS MATRIZ QUITO: Marieta de Veintimilla Pomasqui – Informes: (Luis Cordero
OE-21 Edif. Valdivia y Juan León Mera) **CAMPUS SEDE SANTO DOMINGO:** Calle Cuenca
505 y Galápagos

EMAIL: sixtodrlawyer@gmail.com / itsj_japon@hotmail.com

Telf: 02 2356 368 / 2554192 / 2760 463



INSTITUTO SUPERIOR TECNOLÓGICO “JAPÓN”

**REGISTRO INSTITUCIONAL N° 17 – 082
ACUERDO N° 175**

INDICE

- 1. Nombre de la actividad**
- 2. Unidad académica Responsable**
- 3. Equipo responsable**
- 4. Tipo de Actividad**
- 5. Contexto situacional**
- 6. Problemática o necesidad**
- 7. Justificación**
- 8. Objetivos**
 - 8.1. General**
 - 8.2. Especifico**
- 9. Grupo beneficiario (actividad económica, situación social, número de familias o personas beneficiarias, pertenencia a comunidades rurales o zonas urbanas)**
- 10. Lugar a desarrollar la actividad**
- 11. Fecha propuesta para el desarrollo**
- 12. Tiempo estimado de desarrollo de la actividad**
- 13. Metodología a utilizarse**
- 14. Recursos requeridos**
- 15. Presupuesto**
- 16. Cronograma de acciones para ejecutar la actividad.**
- 17. Firma de responsables**

CAMPUS MATRIZ QUITO: Marieta de Veintimilla Pomasqui – Informes: (Luis Cordero OE-21 Edif. Valdivia y Juan León Mera) **CAMPUS SEDE SANTO DOMINGO:** Calle Cuenca 505 y Galápagos

EMAIL: sixtodrlawyer@gmail.com / itsj_japon@hotmail.com
Telf: 02 2356 368 / 2554192 / 2760 463



INSTITUTO SUPERIOR TECNOLÓGICO “JAPÓN”

REGISTRO INSTITUCIONAL N°. 17 – 082

ACUERDO N° 175

1. Nombre de la actividad.

Capacitación sobre Emprendimiento empresarial en la Parroquia de Calderón

2. Unidad académica Responsable

Carrera de Administración de Empresas

3. Equipo responsable

Curso: Estudiantes de 5to semestre de la carrera de Administración de Empresas.

4. Tipo de Actividad

Actividad de Vinculación Capacitación sobre Emprendimiento empresarial a la comunidad (negocios) de la comunidad de Calderón con el apoyo del GAD

5. Contexto situacional

La conferencia se dio lugar en:

SECTOR: PARROQUIA DE CALDERÓN

INSTITUCION: GAD DE CALDERÓN

LUGAR Y FECHA DE CONFERENCIA: SALON MULTIPLE GAD. SAP, EL 24 DE AGOSTO DEL PRESENTE AÑO.

6. Problemática o necesidad

Aspectos culturales

CAMPUS MATRIZ QUITO: Marieta de Veintimilla Pomasqui – Informes: (Luis Cordero OE-21 Edif. Valdivia y Juan León Mera) **CAMPUS SEDE SANTO DOMINGO:** Calle Cuenca 505 y Galápagos

EMAIL: sixtodrlawyer@gmail.com / itsj_japon@hotmail.com

Telf: 02 2356 368 / 2554192 / 2760 463



INSTITUTO SUPERIOR TECNOLÓGICO "JAPÓN"

REGISTRO INSTITUCIONAL N°. 17 – 082

ACUERDO N° 175

Uno de las principales barreras que existen en nuestra sociedad para el emprendimiento es nuestra propia cultura. No existe la "cultura del emprendimiento" y el afán por crear algo propio y poseer tu negocio, tal y como ocurre en otros países. El modelo de vida de poseer un trabajo estable que te permita vivir toda la vida no favorece a la aparición de emprendedores. La financiación como recursos económicos y financieros son imprescindibles a la hora de montar un negocio. Las entidades bancarias ofrecen multitud de problemas para darte la financiación que necesitas para tu proyecto. Y si por lo consigues, ¿a qué precio?

Es difícil tener una idea de negocio que sea viable y triunfe, pero lo es más conseguir los recursos necesarios para llegar a cabo. Una de las cosas positivas es que ahora existen muchas posibilidades para conseguir financiación o inversiones que puedan aportar el dinero que se necesita para iniciar la actividad.

7. Justificación

En el mundo laboral ya no se busca simplemente obreros que cumplan a cabalidad un horario y realicen con eficiencia y eficacia una tarea determinada, se buscan personas con carácter emprendedor que sean capaces de transformar los procesos que manejan adaptándolos a las nuevas necesidades. Esto requiere de capacidades que permitan la toma de decisiones acertadas y oportunas, que lleve a la integración de esfuerzos individuales logrando procesos de sinergia, que implementen nuevos métodos a través de la ejecución de los avances en tecnología.

8. Objetivos

8.1. General

Contribuir al desarrollo de la comunidad de Calderón a través de capacitación de la mejora de la calidad en desarrollar el espíritu emprendedor

8.2. Especifico

CAMPUS MATRIZ QUITO: Marieta de Veintimilla Pomasqui – Informes: (Luis Cordero OE-21 Edif. Valdivia y Juan León Mera) **CAMPUS SEDE SANTO DOMINGO:** Calle Cuenca 505 y Galápagos

EMAIL: sixtodrlawyer@gmail.com / itsj_japon@hotmail.com

Tel: 02 2356 368 / 2554192 / 2760 463



INSTITUTO SUPERIOR TECNOLÓGICO “JAPÓN”

REGISTRO INSTITUCIONAL N°. 17 – 082

ACUERDO N° 175

- Aumentar la inserción productiva de jóvenes desfavorecidos a través de la introducción de la educación emprendedora en el currículo de la formación profesional y ocupacional.
- Contribuir en el desarrollo productivo en nuevos negocios identificados comienzan sus acciones formativas para jóvenes
- Aportar en la formación de agentes de desarrollo social y promoción de emprendedores realizados a nivel nacional

9. Grupo beneficiario

Con el apoyo del GAD de Calderón se pudo beneficiar a 20 personas de la comunidad que tiene locales propios o que son microempresarios

10. Lugar a desarrollar la actividad

Gad de Calderón calles Antis 1-44 y Carapungo, se requirió la autorización de las autoridades del ITSJ para la aprobación de este Proyecto de Vinculación.

11. Fecha propuesta para el desarrollo

A partir de 22 de junio se propone realizar la planificación de la actividad, luego la ejecución en el 29 de junio y finalmente el seguimiento y satisfacción que se entrega en noviembre del año en curso

12. Tiempo estimado de desarrollo de la actividad.

Dicha actividad corresponde a 10 horas del desarrollo (planificar, ejecutar, seguimiento)

13. Metodología a utilizarse

CAMPUS MATRIZ QUITO: Marieta de Veintimilla Pomasqui – Informes: (Luis Cordero OE-21 Edif. Valdivia y Juan León Mera) **CAMPUS SEDE SANTO DOMINGO:** Calle Cuenca 505 y Galápagos

EMAIL: sixtodrlawyer@gmail.com / itsj_japon@hotmail.com

Telf: 02 2356 368 / 2554192 / 2760 463



INSTITUTO SUPERIOR TECNOLÓGICO “JAPÓN”

REGISTRO INSTITUCIONAL N°. 17 – 082

ACUERDO N° 175

El método cuantitativo es un procedimiento que se basa en la utilización de los números para analizar, investigar y comprobar tanto información como datos. La investigación o metodología cuantitativa se produce por la causa y efecto de las cosas, y es uno de los métodos más conocidos y utilizados en las materias de ciencias, como las matemáticas, la informática y la estadística.

14. Recursos requeridos

- Humanos (estudiantes)
- Financieros
- Tecnológicos
- Materiales

15. Presupuesto

ACCIONES	CANTIDAD	VALOR ESTIMADO
• Humanos (estudiantes)	20	20.00
• Financieros	2	40.00
• Tecnológicos	10	10.00
• Materiales	5	5.00
TOTAL		75.00

CAMPUS MATRIZ QUITO: Marieta de Veintimilla Pomasqui – Informes: (Luis Cordero OE-21 Edif. Valdivia y Juan León Mera) **CAMPUS SEDE SANTO DOMINGO:** Calle Cuenca 505 y Galápagos

EMAIL: sixtodrlawyer@gmail.com / itsj_japon@hotmail.com

Telf: 02 2356 368 / 2554192 / 2760 463



INSTITUTO SUPERIOR TECNOLÓGICO “JAPÓN”

REGISTRO INSTITUCIONAL N°. 17 – 082

ACUERDO N° 175

17. Firma de responsables

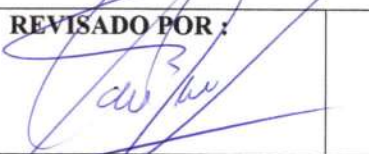
ELABORADO POR:	REVISADO POR :	APROBADO POR :
Ing. Maritza Moreira DOCENTE	 Ing. Karina Jacome COORDINACIÓN CARRERA DE ADMINISTRACIÓN	Lic Ivette Simeón DIRECCIÓN DE VINCULACIÓN Y BIENESTAR ESTUDIANTIL

CAMPUS MATRIZ QUITO: Marieta de Veintimilla Pomasqui – Informes: (Luis Cordero OE-21 Edif. Valdivia y Juan León Mera) **CAMPUS SEDE SANTO DOMINGO:** Calle Cuenca 505 y Galápagos

EMAIL: sixtodrlawyer@gmail.com / itsj_japon@hotmail.com

Telf: 02 2356 368 / 2554192 / 2760 463



**INFORME FINAL
ACTIVIDAD DE
VINCULACIÓN**



INSTITUTO SUPERIOR TECNOLÓGICO “JAPÓN”

REGISTRO INSTITUCIONAL N°. 17 – 082
ACUERDO N° 175

INSTITUTO SUPERIOR TECNOLÓGICO “JAPÓN”

INFORME FINAL DE LA ACTIVIDAD DE VINCULACIÓN CON LA SOCIEDAD

Unidad Académica Responsable: Carrera de
Administración de Empresas ITSJ

Nombre de la actividad: Capacitación sobre
Emprendimiento empresarial

Curso/estudiante Responsable: Estudiantes de
5to semestre

Profesor Tutor ITSJ: Ing. Maritza Moreira

29/06/2019

CAMPUS MATRIZ QUITO: Marieta de Veintimilla Pomasqui – Informes: (Luis Cordero
OE-21 Edif. Valdivia y Juan León Mera) **CAMPUS SEDE SANTO DOMINGO:** Calle Cuenca
505 y Galápagos

EMAIL: sixtodrlawyer@gmail.com / itsj_japon@hotmail.com

Telf: 02 2356 368 / 2554192 / 2760 463



INSTITUTO SUPERIOR TECNOLÓGICO “JAPÓN”

REGISTRO INSTITUCIONAL N° 17 – 082

ACUERDO N° 175

ÍNDICE

- 1. Nombre de la actividad ejecutada**
- 2. Antecedentes de la necesidad o problemática**
- 3. Objetivo a alcanzar**
- 4. Cronograma de acciones**
- 5. Informe de actividades por pasos**
- 6. Grupo beneficiario**
- 7. Resultados obtenidos**
- 8. Conclusiones**
- 9. Recomendaciones**
- 10. Firmas de responsables**
- 11. Anexos**
 - 1. Convenio o carta compromiso que ampara la ejecución de la actividad de vinculación.**
 - 2. Certificación de la institución beneficiaria con sello y hoja membretada (Hacer constar el número de horas realizadas)**
 - 3. Material audiovisual y/o Material fotográfico**
 - 4. Registro de Asistencia ITSJ**
 - 5. Guía metodológica de la actividad**

CAMPUS MATRIZ QUITO: Marieta de Veintimilla Pomasqui – Informes: (Luis Cordero OE-21 Edif. Valdivia y Juan León Mera) **CAMPUS SEDE SANTO DOMINGO:** Calle Cuenca 505 y Galápagos

EMAIL: sixtodrlawyer@gmail.com / itsj_japon@hotmail.com

Tel: 02 2356 368 / 2554192 / 2760 463



INSTITUTO SUPERIOR TECNOLÓGICO "JAPÓN"

REGISTRO INSTITUCIONAL N°. 17 – 082

ACUERDO N° 175

1. Nombre de la actividad ejecutada

Capacitación sobre Emprendimiento empresarial en la Parroquia de Calderón

2. Antecedentes de la necesidad o problemática

Uno de las principales barreras que existen en nuestra sociedad para el emprendimiento es nuestra propia cultura. No existe la "cultura del emprendimiento" y el afán por crear algo propio y poseer tu negocio, tal y como ocurre en otros países. El modelo de vida de poseer un trabajo estable que te permita vivir toda la vida no favorece a la aparición de emprendedores. La financiación como recursos económicos y financieros son imprescindibles a la hora de montar un negocio. Las entidades bancarias ofrecen multitud de problemas para darte la financiación que necesitas para tu proyecto. Y si por lo consigues, ¿a qué precio?

Es difícil tener una idea de negocio que sea viable y triunfe, pero lo es más conseguir los recursos necesarios para llegar a cabo. Una de las cosas positivas es que ahora existen muchas posibilidades para conseguir financiación o inversiones que puedan aportar el dinero que se necesita para iniciar la actividad.

3. Objetivo a alcanzar

Contribuir al desarrollo de la comunidad de Calderón a través de capacitación de la mejora de la calidad en desarrollar el espíritu emprendedor

4. Cronograma de acciones

CAMPUS MATRIZ QUITO: Marieta de Veintimilla Pomasqui – Informes: (Luis Cordero OE-21 Edif. Valdivia y Juan León Mera) **CAMPUS SEDE SANTO DOMINGO:** Calle Cuenca 505 y Galápagos

EMAIL: sixtodrlawyer@gmail.com / itsj_japon@hotmail.com

Telf: 02 2356 368 / 2554192 / 2760 463



INSTITUTO SUPERIOR TECNOLÓGICO "JAPÓN"

REGISTRO INSTITUCIONAL N°. 17 – 082

ACUERDO N° 175

ACTIVIDAD	RESPONSIBLE	SAB 17- AGO	DOM 18- AGO	LUN 19 AGO	MAR 20 AGO	MIE 21 AGO	JUE 22 AGO	VIER 23 AGO	SAB 24 AGO
Se establece un presupuesto para comprar los insumos para los sandwiches		X							
Se establece una cuota de 2 dólares por estudiante	Karen,	X							
Se obtiene de todos los estudiantes el pago	Karen						X		
Se dividen en dos grupos para ir a realizar la compra	Helen, Karen María, Heydi								X

5. Informe de actividades por pasos

HORA	ACTIVIDAD
9:30 am	Salida desde las instalaciones Instituto Japón a San Antonio para poder llegar con anticipación al Salón Múltiple GAP. SAP.
10:00 am a 10:30am	Se procede en conjunto con los estudiantes a organizar y dar adecuada la organización para el evento, se realiza pruebas de sonido, iluminación del proyector, entre otros detalles.
10:30 am a 10:50 am	Se realiza el ingreso de los oyentes de una forma ordenada y se procede con el registro de firmas de asistencia.
10:50 am a 11:00 am	

CAMPUS MATRIZ QUITO: Marieta de Veintimilla Pomasqui – Informes: (Luis Cordero OE-21 Edif. Valdivia y Juan León Mera) **CAMPUS SEDE SANTO DOMINGO:** Calle Cuenca 505 y Galápagos

EMAIL: sixtodrlawyer@gmail.com / itsj_japon@hotmail.com

Telf: 02 2356 368 / 2554192 / 2760 463



INSTITUTO SUPERIOR TECNOLÓGICO "JAPÓN"

REGISTRO INSTITUCIONAL N°. 17 – 082

ACUERDO N° 175

ACTIVIDAD	RESPONSIBLE	SAB 17- AGO	DOM 18- AGO	LUN 19 AGO	MAR 20 AGO	MIE 21 AGO	JUE 22 AGO	VIER 23 AGO	SAB 24 AGO
Planificación Actividad de vinculación de acuerdo al módulo cursado	Ing. Maritza Moreira	X							
Entrega de solicitud en la INSTITUCIÓN	Estudiantes			X					
Entrega de solicitud en INSTITUCIÓN	Estudiantes			X					
SOLICITAR SALON	Estudiantes				X				

ACTIVIDAD	RESPONSIBLE	SAB 17- AGO	DOM 18- AGO	LUN 19 AGO	MAR 20 AGO	MIE 21 AGO	JUE 22 AGO	VIER 23 AGO	SAB 24 AGO
Se establece un presupuesto para comprar los insumos para los sanduches		X							
Se establece una cuota de 2 dólares por estudiante	Estudiantes	X							
Se obtiene de todos los estudiantes el pago	Estudiantes						X		
Se dividen en dos grupos para ir a realizar la compra	Estudiantes								X

CAMPUS MATRIZ QUITO: Marieta de Veintimilla Pomasqui – Informes: (Luis Cordero OE-21 Edif. Valdivia y Juan León Mera) **CAMPUS SEDE SANTO DOMINGO:** Calle Cuenca 505 y Galápagos

EMAIL: sixtodrlawyer@gmail.com / itsj_japon@hotmail.com

Telf: 02 2356 368 / 2554192 / 2760 463



INSTITUTO SUPERIOR TECNOLÓGICO “JAPÓN”

REGISTRO INSTITUCIONAL N°. 17 – 082

ACUERDO N° 175

	Se da la bienvenida a todos los asistentes en general y se les indica cual es el propósito de esta capacitación.
11:00 am a 11:40 am	Se da inicio con la capacitación, en el cual los estudiantes encargados exponen su tema e interactúan con los oyentes en las dudas o preguntas realizadas.
11:40 am a 11:50 am 11:50 am a 12: 10 am	Nos tomamos unos minutos de descanso para poder servirnos un pequeño break con los asistentes. Continuamos con las exposiciones de temas que faltan para poder culminar con la actividad.
12:10 am a 12:20 am	Dando por culminado las exposiciones por parte de los estudiantes encargados, pedimos a los asistentes nos ayuden con unas encuestas que nos servirán para evaluar esta actividad.
12:20 am a 12: 30 am	Nuestro compañero presidente de curso, da un pequeño agradecimiento a los asistentes, y de la misma manera a las autoridades asistentes en esta capacitación, y de igual manera fuimos recíprocos de los agradecimientos que las autoridades nos hicieron llegar.
12:30 am a 12:40 am	Dando por culminado el evento, se procede con los estudiantes a dejar en orden y limpio el salón, y nos dirigimos nuevamente a la institución.

6. Grupo beneficiario

Con el apoyo del GAD de Calderón se pudo beneficiar a 20 personas de la comunidad que tiene locales propios o que son microempresarios

7. Resultados obtenidos

CAMPUS MATRIZ QUITO: Marieta de Veintimilla Pomasqui – Informes: (Luis Cordero OE-21 Edif. Valdivia y Juan León Mera) **CAMPUS SEDE SANTO DOMINGO:** Calle Cuenca 505 y Galápagos

EMAIL: sixtodrlawyer@gmail.com / itsj_japon@hotmail.com

Tel: 02 2356 368 / 2554192 / 2760 463



INSTITUTO SUPERIOR TECNOLÓGICO “JAPÓN”

REGISTRO INSTITUCIONAL N°. 17 – 082
ACUERDO N° 175

Tabla 1. Sexo

PREGUNTA	CANTIDAD	FRECUENCIA %
Femenino	3	15
Masculino	17	85
TOTAL	20	100

Fuente: Estudio de campo

Elaborado por: Estudiantes de 4to Administración

Gráfico 1 Sexo

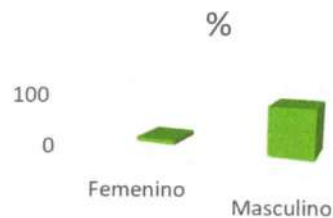

Fuente: Estudio de campo

Elaborado por: Estudiantes de 4to Administración

Tabla 2. ¿Cree usted que la empresa donde labora actualmente debe realizar capacitaciones que sean evaluadas para contribuir a los cambios y mejorarla?

PREGUNTA	CANTIDAD	FRECUENCIA %
Si	13	65
No	7	35
TOTAL	20	100

Fuente: Estudio de campo

Elaborado por: Estudiantes de 4to Administración

CAMPUS MATRIZ QUITO: Marieta de Veintimilla Pomasqui – Informes: (Luis Cordero OE-21 Edif. Valdivia y Juan León Mera) **CAMPUS SEDE SANTO DOMINGO:** Calle Cuenca 505 y Galápagos

EMAIL: sixtodrlawyer@gmail.com / itsj_japon@hotmail.com

Telf: 02 2356 368 / 2554192 / 2760 463



INSTITUTO SUPERIOR TECNOLÓGICO "JAPÓN"

REGISTRO INSTITUCIONAL N°. 17 – 082
ACUERDO N° 175

Gráfico 2

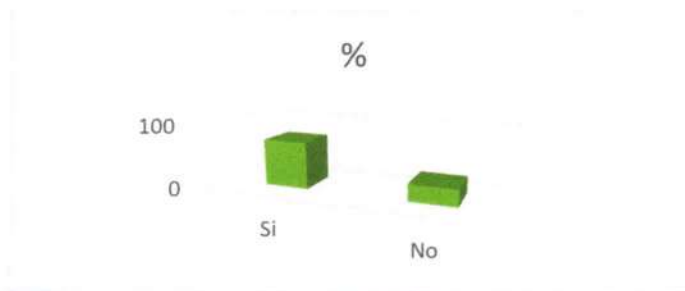

Fuente: Estudio de campo

Elaborado por: Estudiantes de 4to Administración

Interpretación: De las 20 personas encuestas, en la presente pregunta se puede observar que las 20 nos dieron un SI, representando el 100%.

Tabla 3. Según su criterio, los temas de capacitación deberían estar enfocados en:

PREGUNTA	CANTIDAD	FRECUENCIA %
Talento Humano	5	25
Tecnología	3	15
Insumos y materiales	3	15
Económico	3	15
Otros	6	30
TOTAL	20	100

Fuente: Estudio de campo

Elaborado por: Estudiantes de 4to Administración

Gráfico 23

CAMPUS MATRIZ QUITO: Marieta de Veintimilla Pomasqui – Informes: (Luis Cordero OE-21 Edif. Valdivia y Juan León Mera) **CAMPUS SEDE SANTO DOMINGO:** Calle Cuenca 505 y Galápagos

EMAIL: sixtodrlawyer@gmail.com / itsj_japon@hotmail.com

Telf: 02 2356 368 / 2554192 / 2760 463



INSTITUTO SUPERIOR TECNOLÓGICO "JAPÓN"

REGISTRO INSTITUCIONAL N°. 17 – 082

ACUERDO N° 175

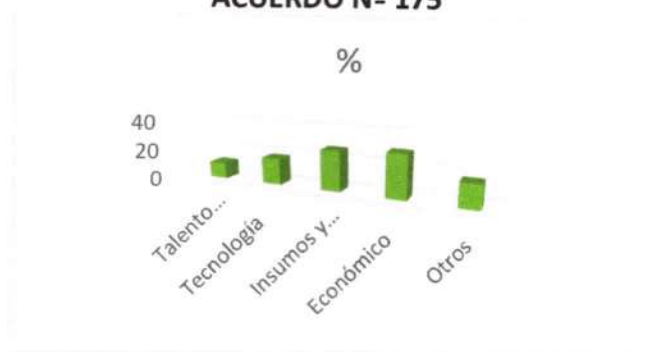

Fuente: Estudio de campo

Elaborado por: Estudiantes de 4to Administración

Interpretación:

De las 20 personas encuestas, en la presente pregunta se puede observar que todos nos dieron sugerencias.

Tabla 4. ¿Si se llegara a dar la o las capacitaciones sobre el tema expuesto anteriormente, piensa que éste debe ser implementado en la empresa para mejorarla?

PREGUNTA	CANTIDAD	FRECUENCIA %
Si	12	60
No	8	40
TOTAL	20	100

Fuente: Estudio de campo

Elaborado por: Estudiantes de 4to Administración

Gráfico 4

CAMPUS MATRIZ QUITO: Marieta de Veintimilla Pomasqui – Informes: (Luis Cordero OE-21 Edif. Valdivia y Juan León Mera) **CAMPUS SEDE SANTO DOMINGO:** Calle Cuenca 505 y Galápagos

EMAIL: sixtodrlawyer@gmail.com / itsj_japon@hotmail.com

Telf: 02 2356 368 / 2554192 / 2760 463



INSTITUTO SUPERIOR TECNOLÓGICO “JAPÓN”

REGISTRO INSTITUCIONAL N°. 17 – 082
ACUERDO N° 175

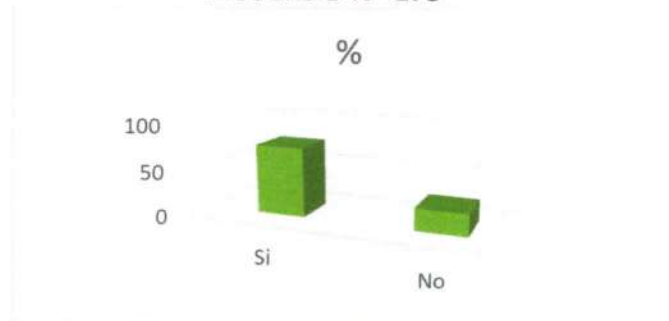

Fuente: Estudio de campo

Elaborado por: Estudiantes de 4to Administración

Interpretación: De las 20 personas encuestas, en la presente pregunta se puede observar que las 20 nos dieron un SI, representando el 100%.

Tabla 5. ¿Si se llegara a dar la o las capacitaciones sobre el tema expuesto anteriormente, piensa que podría ser evaluado en qué tiempo?

PREGUNTA	CANTIDAD	FRECUENCIA %
1 mes	10	50
2 meses	5	25
3 meses	5	25
TOTAL	20	100

Fuente: Estudio de campo

Elaborado por: Estudiantes de 4to Administración

Gráfico 5

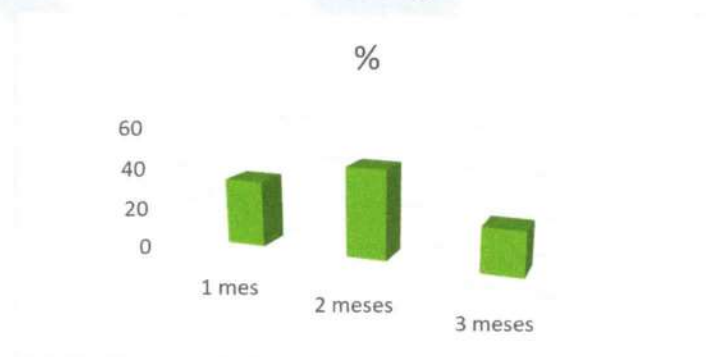

CAMPUS MATRIZ QUITO: Marieta de Veintimilla Pomasqui – Informes: (Luis Cordero OE-21 Edif. Valdivia y Juan León Mera) CAMPUS SEDE SANTO DOMINGO: Calle Cuenca 505 y Galápagos

EMAIL: sixtodrlawyer@gmail.com / itsj_japon@hotmail.com

Telf: 02 2356 368 / 2554192 / 2760 463



INSTITUTO SUPERIOR TECNOLÓGICO "JAPÓN"

REGISTRO INSTITUCIONAL N°. 17 – 082

ACUERDO N° 175

Fuente: Estudio de campo

Elaborado por: Estudiantes de 4to Administración

Interpretación: De las 20 personas encuestas, en la presente pregunta se puede observar que 8 personas con un 40% nos dicen que evaluemos al mes, 6 personas nos dicen que evaluemos a los dos meses representando un 30%, y 6 personas nos dicen que evaluemos a los 3 meses representando un 30%.

8. Conclusiones

- La capacitación efectuada resultó un éxito, ya que se pudo llegar a la comunidad y de alguna manera aportar a la facilidad para Capacitación sobre Emprendimiento empresarial en la Parroquia de Calderón.
- Realizar con eficiencia y eficacia una tarea determinada, se buscan personas con carácter emprendedor que sean capaces de transformar los procesos que manejan adaptándolos a las nuevas necesidades. Esto requiere de capacidades que permitan la toma de decisiones acertadas y oportunas, que lleve a la integración de esfuerzos individuales logrando procesos de sinergia, que implementen nuevos métodos a través de la ejecución de los avances en tecnología.

9. Recomendaciones

- Brindar más capacitaciones como actividades de vinculación en las áreas administrativas, ya que toda empresa necesita esta gestión para llevar a cabo de mejor manera sus locales comerciales
- Dar seguimiento contante a todas las personas de la comunidad porque es necesario conocer las necesidades que se vayan presentando de

CAMPUS MATRIZ QUITO: Marieta de Veintimilla Pomasqui – Informes: (Luis Cordero OE-21 Edif. Valdivia y Juan León Mera) **CAMPUS SEDE SANTO DOMINGO:** Calle Cuenca 505 y Galápagos

EMAIL: sixtodrlawyer@gmail.com / itsj_japon@hotmail.com

Telf: 02 2356 368 / 2554192 / 2760 463



INSTITUTO SUPERIOR TECNOLÓGICO "JAPÓN"

REGISTRO INSTITUCIONAL N°. 17 – 082

ACUERDO N° 175

acuerdo al desarrollo empresarial, profesional y personal de las personas.

ELABORADO POR:	REVISADO POR :	APROBADO POR :
Ing. Maritza Moreira DOCENTE	Ing. Karina Jácome COORDINACIÓN CARRERA DE ADMINISTRACIÓN	Lic Ivette Simeón DIRECCIÓN DE VINCULACIÓN Y BIENESTAR ESTUDIANTIL

CAMPUS MATRIZ QUITO: Marieta de Veintimilla Pomasqui – Informes: (Luis Cordero OE-21 Edif. Valdivia y Juan León Mera) **CAMPUS SEDE SANTO DOMINGO:** Calle Cuenca 505 y Galápagos

EMAIL: sixtodrlawyer@gmail.com / itsj_japon@hotmail.com

Telf: 02 2356 368 / 2554192 / 2760 463



ANEXOS

ACTIVIDADES DE

VINCULACIÓN



INSTITUTO SUPERIOR TECNOLÓGICO "JAPÓN"
RESOLUTO INSTITUCIONAL Nº. 17 - 082
ACUERDO Nº 175

OFICIO No. 001

Guaya, 29 de octubre del 2019

Sra. Rosa Salazar
PRESIDENTE
GOBIERNO PARROQUIAL DE CALDERÓN

De mi consideración:

Un cordial saludo y deseando éxitos en su vida personal y profesional. Yo Sheila Dayan Aguilar Pacañito, con C.I. 1715241434, como Rectora del Instituto Superior Tecnológico Japón, por medio de la presente, solicito que nuestros estudiantes (Anexo 1 lista) de la Carrera de Administración de Empresas, realicen su vinculación con la comunidad (proyecto), el mismo que sea auspiciado por el Gobierno Parroquial que usted preside. Para ello anexamos también un plan de capacitación (Anexo 2) que puede ser modificado de acuerdo a las necesidades de la comunidad y de acuerdo a los programas sociales que como Entidad tengan previsto desarrollar.

Agradecemos la atención que se digne dar a la presente esperando su respuesta.

Atentamente,

Dra. Sheila Dayan Aguilar
RECTORA INSTITUTO SUPERIOR TECNOLÓGICO "JAPÓN"

	GOBIERNO AUTÓNOMO DEPARTAMENTAL PARROQUIA PUEBLO DE CALDERÓN
RECEPCIÓN DE DOCUMENTOS	
FECHA 09/10/19	NÚMERO 16203
FIRMA <i>Paco @</i>	

LISTA DE ESTUDIANTES PARTICIPANTES

No.	CÉDULA	APELLIDOS Y NOMBRES	FIRMAS
1	1723904635	CANDELARIO VERA CARMEN VERONICA	
2	1722169644	CANDELARIO VERA NARCISA MARIA	
3	1721553459	CARTUCHE PATIÑO DIANA MARLENE	
4	1721553467	CARTUCHE PATIÑO VERONICA	
5	1714088075	CORDOVA TACURI JESSICA JOHANNA	
6	1713647228	CORDOVA TACURI LORENA ELIZABETH	
7	1719108415	CRUZ HIDALGO CARLOS ENRIQUE	
8	1721201927	CUATUCUAMBA ANRANGO MERCY SOFIA	
9	1003620075	DE LA TORRE RUIZ CRISTINA VERENICE	
10	1723668651	FALCONI HIDALGO JOHANNA STEFANY	
11	1721880548	HEREDIA SALAZAR GABRIELA ELIZABETH	
12	1713016432	HIDALGO MEZA ORNELLA CECILIA	

13	0401959069	MENDEZ VISCARRA HEIDY TANIA	
14	1718884933	ORELLANA MOSQUERA PATRICIO SALOMON	
15	0201076072	OROZCO TONATO JORGE VINICIO	
16	1725588071	PEREZ MORALES LUIS SAUL	
17	1724014152	SANCHEZ CARRERA MARIA JUANA	
18	1725314163	SANCHEZ MORALES NATALI SILVANA	
19	1713226098	VELASTEGUI NEIRA LINO MARCELO	
20	1311233686	VERA ALARCON KAREN LILIBETH	
21	1726615733	VILLA CASACILLA FLOR FERNANDA	
22	1710162874	VITERI GOMEZ ROBERT GERMAN	
23	1705557682	HIDALGO RAMOS ALFREDO VLADIMIRO	



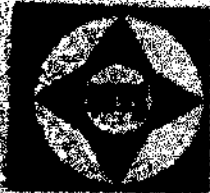

NO.	NAME	GRADE	STATUS	REMARKS
1	John Smith	Private	Active	
2	Jane Doe	Private	Active	
3	John Doe	Private	Active	
4	Jane Doe	Private	Active	
5	John Doe	Private	Active	
6	Jane Doe	Private	Active	
7	John Doe	Private	Active	
8	Jane Doe	Private	Active	
9	John Doe	Private	Active	
10	Jane Doe	Private	Active	
11	John Doe	Private	Active	
12	Jane Doe	Private	Active	
13	John Doe	Private	Active	
14	Jane Doe	Private	Active	
15	John Doe	Private	Active	
16	Jane Doe	Private	Active	
17	John Doe	Private	Active	
18	Jane Doe	Private	Active	
19	John Doe	Private	Active	
20	Jane Doe	Private	Active	
21	John Doe	Private	Active	
22	Jane Doe	Private	Active	
23	John Doe	Private	Active	
24	Jane Doe	Private	Active	
25	John Doe	Private	Active	
26	Jane Doe	Private	Active	
27	John Doe	Private	Active	
28	Jane Doe	Private	Active	
29	John Doe	Private	Active	
30	Jane Doe	Private	Active	