



INSTITUTO SUPERIOR TECNOLÓGICO “JAPÓN”

REGISTRO INSTITUCIONAL N°. 17 – 082

ACUERDO N° 175

INSTITUTO SUPERIOR TECNOLÓGICO “JAPÓN”

PROPUESTA DE ACTIVIDAD VINCULACIÓN

CON LA SOCIEDAD

Unidad Académica Responsable: Carrera de
Administración de Empresas ITSJ

Nombre de la actividad: Taller sobre atención al cliente para pequeños negocios de la Parroquia de Calderón

Curso Responsable: Estudiantes de 5to semestre

Profesor Tutor ITSJ: Ing. Leonardo Villavicencio

15/06/2019

INDICE

CAMPUS MATRIZ QUITO: Marieta de Veintimilla Pomasqui – Informes: (Luis Cordero OE-21 Edif. Valdivia y Juan León Mera) **CAMPUS SEDE SANTO DOMINGO:** Calle Cuenca 505 y Galápagos

EMAIL: sixtodrlawyer@gmail.com / itsj_japon@hotmail.com

Telf: 02 2356 368 / 2554192 / 2760 463



INSTITUTO SUPERIOR TECNOLÓGICO “JAPÓN”

REGISTRO INSTITUCIONAL N°. 17 – 082

ACUERDO N° 175

- 1. Nombre de la actividad**
- 2. Unidad académica Responsable**
- 3. Equipo responsable**
- 4. Tipo de Actividad**
- 5. Contexto situacional**
- 6. Problemática o necesidad**
- 7. Justificación**
- 8. Objetivos**
 - 8.1. General**
 - 8.2. Especifico**
- 9. Grupo beneficiario (actividad económica, situación social, número de familias o personas beneficiarias, pertenencia a comunidades rurales o zonas urbanas)**
- 10. Lugar a desarrollar la actividad**
- 11. Fecha propuesta para el desarrollo**
- 12. Tiempo estimado de desarrollo de la actividad**
- 13. Metodología a utilizarse**
- 14. Recursos requeridos**
- 15. Presupuesto**
- 16. Cronograma de acciones para ejecutar la actividad.**
- 17. Firma de responsables**

CAMPUS MATRIZ QUITO: Marieta de Veintimilla Pomasqui – Informes: (Luis Cordero OE-21 Edif. Valdivia y Juan León Mera) **CAMPUS SEDE SANTO DOMINGO:** Calle Cuenca 505 y Galápagos

EMAIL: sixtodrlawyer@gmail.com / itsj_japon@hotmail.com

Telf: 02 2356 368 / 2554192 / 2760 463



INSTITUTO SUPERIOR TECNOLÓGICO “JAPÓN”

REGISTRO INSTITUCIONAL N°. 17 – 082

ACUERDO N° 175

1. Nombre de la actividad.

Taller sobre atención al cliente para pequeños negocios de la Parroquia de Calderón

2. Unidad académica Responsable

Carrera de Administración de Empresas del ITSJ

3. Equipo responsable

Docente a cargo: Ing. Leonardo Villavicencio

Curso: Estudiantes de 5to semestre de la carrera de Administración de Empresas.

4. Tipo de Actividad

Actividad de Vinculación: Taller de atención al cliente a la comunidad (negocios) de la comunidad de Calderón con el apoyo del GAD

5. Contexto situacional

La conferencia se dio lugar en:

SECTOR: PARROQUIA DE CALDERÓN

INSTITUCION: GAD DE CALDERÓN

LUGAR Y FECHA DE CONFERENCIA: SALON MULTIPLE GAD. SAP, EL 24 DE AGOSTO DEL PRESENTE AÑO.

6. Problemática o necesidad

CAMPUS MATRIZ QUITO: Marieta de Veintimilla Pomasqui – Informes: (Luis Cordero OE-21 Edif. Valdivia y Juan León Mera) **CAMPUS SEDE SANTO DOMINGO:** Calle Cuenca 505 y Galápagos

EMAIL: sixtodrlawyer@gmail.com / itsj_japon@hotmail.com

Tel: 02 2356 368 / 2554192 / 2760 463



INSTITUTO SUPERIOR TECNOLÓGICO “JAPÓN”

REGISTRO INSTITUCIONAL N°. 17 – 082

ACUERDO N° 175

las decisiones que se toman para incrementar las ventas son solo eso, conseguir clientes nuevos pero, Otro de los problemas que presentan las empresas respecto a sus ventas, es no contar con un plan estratégico de negocios y esto es algo grave, ya que al no contar con un plan no sabrás con claridad la situación de tu empresa y hacia donde quieres llegar con ella durante el año.

7. Justificación

El presente Taller, busca implementar un plan de acción para mejorar el servicio al cliente, valiéndose de herramientas administrativas, busca mejorar eficientemente la realización de las actividades internas de la organización, de esta manera se disminuye los constantes reclamos y quejas de los clientes por los muchos errores como referencias cruzadas, envío de productos no acordes con lo solicitado, mercancía averiada por mal manejo entre otros.

8. Objetivos

8.1. General

Conocer y entender la importancia de una buena prestación de servicios y que beneficios ofrece, teniendo en cuenta el bienestar de la empresa y de los clientes.

8.2. Especifico

- Conocer y entender la importancia de una buena prestación de servicios y que beneficios ofrece, teniendo en cuenta el bienestar de la empresa y de los clientes.

CAMPUS MATRIZ QUITO: Marieta de Veintimilla Pomasqui – Informes: (Luis Cordero OE-21 Edif. Valdivia y Juan León Mera) **CAMPUS SEDE SANTO DOMINGO:** Calle Cuenca 505 y Galápagos

EMAIL: sixtodrlawyer@gmail.com / itsj_japon@hotmail.com

Telf: 02 2356 368 / 2554192 / 2760 463



INSTITUTO SUPERIOR TECNOLÓGICO “JAPÓN”

REGISTRO INSTITUCIONAL N°. 17 – 082

ACUERDO N° 175

- Conocer la importancia de la buena prestación de servicios a los clientes.
- Analizar los beneficios obtenidos a través de la práctica de prestación de servicios tanto para la empresa como para los clientes.
- Aplicar los métodos de atención al cliente y prestación de servicios en todas las áreas o departamentos de la empresa, teniendo en cuenta que es la base fundamental para el crecimiento de la misma.
- Comprender el uso y manejo de los nuevos sistemas y tecnologías que obtienen las empresas para mejorar el servicio y atención a los clientes

9. Grupo beneficiario

Con el apoyo del GAD de Calderón se pudo beneficiar a 15 personas de la comunidad que tiene locales propios o que son microempresarios

10. Lugar a desarrollar la actividad

Gad de Calderón calles Antis 1-44 y Carapungo, se requirió la autorización de las autoridades del ITSJ para la aprobación de este Proyecto de Vinculación.

11. Fecha propuesta para el desarrollo

A partir de 01 de junio se propone realizar la planificación de la actividad, luego la ejecución en el 08 de junio y finalmente el seguimiento y satisfacción que se entrega en noviembre del año en curso

12. Tiempo estimado de desarrollo de la actividad.

Dicha actividad corresponde a 10 horas del desarrollo (planificar, ejecutar, seguimiento)

CAMPUS MATRIZ QUITO: Marieta de Veintimilla Pomasqui – Informes: (Luis Cordero OE-21 Edif. Valdivia y Juan León Mera) **CAMPUS SEDE SANTO DOMINGO:** Calle Cuenca 505 y Galápagos

EMAIL: sixtodrlawyer@gmail.com / itsj_japon@hotmail.com

Telf: 02 2356 368 / 2554192 / 2760 463



INSTITUTO SUPERIOR TECNOLÓGICO “JAPÓN”

REGISTRO INSTITUCIONAL N°. 17 – 082

ACUERDO N° 175

13. Metodología a utilizarse

Se propone utilizar el método cuantitativo, ante todo, porque requiere variables numéricas para poder expresar el problema de la investigación. Es decir que los datos analizados deben ser siempre cuantificables, o sea, expresables en una cantidad.

Entre sus técnicas suelen emplearse encuestas, experimentos e incluso predicciones, una vez obtenido un primer resultado, ya que los datos cuantitativos suelen ser generalizables.

14. Recursos requeridos

En este espacio tomamos en consideración como punto importante el presupuesto que se estableció para la preparación de los sandwiches, que fueron brindados en esta capacitación.

Por lo cual se procedió a fijar una cuota de 2 dólares por estudiante previo a un presupuesto estimado de gastos. Además, el aporte todas las personas integrantes del curso fue vital para llevar a cabo dicha capacitación

15. Presupuesto

Acciones	Cantidad	Valor Estimado
Sánduches	20	20,00
Internet	30 horas	32,00
viáticos	15	2.00
	TOTAL	54.00

CAMPUS MATRIZ QUITO: Marieta de Veintimilla Pomasqui – Informes: (Luis Cordero OE-21 Edif. Valdivia y Juan León Mera) **CAMPUS SEDE SANTO DOMINGO:** Calle Cuenca 505 y Galápagos

EMAIL: sixtodrlawyer@gmail.com / itsj_japon@hotmail.com

Telf: 02 2356 368 / 2554192 / 2760 463



INSTITUTO SUPERIOR TECNOLÓGICO "JAPÓN"

REGISTRO INSTITUCIONAL N°. 17 – 082

ACUERDO N° 175

17. Firma de responsables

ELABORADO POR:	REVISADO POR:	APROBADO POR :
Ing. Leonardo Villavicencio DOCENTE	Ing. Karina Jácome COORDINACIÓN-CARRERA DE ADMINISTRACIÓN	Lic Ivette Simeón DIRECCIÓN DE VINCULACIÓN Y BIENESTAR ESTUDIANTIL

CAMPUS MATRIZ QUITO: Marieta de Veintimilla Pomasqui – Informes: (Luis Cordero OE-21 Edif. Valdivia y Juan León Mera) **CAMPUS SEDE SANTO DOMINGO:** Calle Cuenca 505 y Galápagos

EMAIL: sixtodrlawyer@gmail.com / itsj_japon@hotmail.com

Telf: 02 2356 368 / 2554192 / 2760 463



**INFORME FINAL
ACTIVIDAD DE
VINCULACIÓN**



INSTITUTO SUPERIOR TECNOLÓGICO “JAPÓN”

REGISTRO INSTITUCIONAL N°. 17 – 082

ACUERDO N° 175

INSTITUTO SUPERIOR TECNOLÓGICO “JAPÓN”

INFORME FINAL DE LA ACTIVIDAD DE VINCULACIÓN CON LA SOCIEDAD

Unidad Académica Responsable: Carrera de
Administración de Empresas ITSJ

Nombre de la actividad: Taller sobre sobre
atención al cliente para pequeños negocios de la
Parroquia de Calderón

Curso/estudiante Responsable: Estudiantes de
5to semestre

Profesor Tutor ITSJ: Ing. Leonardo Villavicencio

15/06/2019

CAMPUS MATRIZ QUITO: Marieta de Veintimilla Pomasqui – Informes: (Luis Cordero
OE-21 Edif. Valdivia y Juan León Mera) **CAMPUS SEDE SANTO DOMINGO:** Calle Cuenca
505 y Galápagos

EMAIL: sixtodrlawyer@gmail.com / itsj_japon@hotmail.com

Telf: 02 2356 368 / 2554192 / 2760 463



INSTITUTO SUPERIOR TECNOLÓGICO “JAPÓN”

REGISTRO INSTITUCIONAL N°. 17 – 082

ACUERDO N° 175

ÍNDICE

- 1. Nombre de la actividad ejecutada**
- 2. Antecedentes de la necesidad o problemática**
- 3. Objetivo a alcanzar**
- 4. Cronograma de acciones**
- 5. Informe de actividades por pasos**
- 6. Grupo beneficiario**
- 7. Resultados obtenidos**
- 8. Conclusiones**
- 9. Recomendaciones**
- 10. Firmas de responsables**
- 11. Anexos**
 - 1. Convenio o carta compromiso que ampara la ejecución de la actividad de vinculación.**
 - 2. Certificación de la institución beneficiaria con sello y hoja membretada (Hacer constar el número de horas realizadas)**
 - 3. Material audiovisual y/o Material fotográfico**
 - 4. Registro de Asistencia ITSJ**
 - 5. Guía metodológica de la actividad**

CAMPUS MATRIZ QUITO: Marieta de Veintimilla Pomasqui – Informes: (Luis Cordero OE-21 Edif. Valdivia y Juan León Mera) **CAMPUS SEDE SANTO DOMINGO:** Calle Cuenca 505 y Galápagos

EMAIL: sixtodrlawyer@gmail.com / itsj_japon@hotmail.com

Telf: 02 2356 368 / 2554192 / 2760 463



INSTITUTO SUPERIOR TECNOLÓGICO “JAPÓN”

REGISTRO INSTITUCIONAL N°. 17 – 082

ACUERDO N° 175

1. Nombre de la actividad ejecutada

Taller sobre sobre atención al cliente para pequeños negocios de la Parroquia de Calderón

2. Antecedentes de la necesidad o problemática

las decisiones que se toman para incrementar las ventas son solo eso, conseguir clientes nuevos pero, Otro de los problemas que presentan las empresas respecto a sus ventas, es no contar con un plan estratégico de negocios y esto es algo grave, ya que al no contar con un plan no sabrás con claridad la situación de tu empresa y hacia donde quieres llegar con ella durante el año.

3. Objetivo a alcanzar

Conocer y entender la importancia de una buena prestación de servicios y que beneficios ofrece, teniendo en cuenta el bienestar de la empresa y de los clientes.

4. Cronograma de acciones

ACTIVIDAD	RESPONSIBLE	SAB 17- AGO	DOM 18- AGO	LUN 19 AGO	MAR 20 AGO	MIE 21 AGO	JUE 22 AGO	VIER 23 AGO	SAB 24 AGO
Planificación Actividad de vinculación de acuerdo al módulo cursado	Ing. Leonardo Villavicencio	X							

CAMPUS MATRIZ QUITO: Marieta de Veintimilla Pomasqui – Informes: (Luis Cordero OE-21 Edif. Valdivia y Juan León Mera) **CAMPUS SEDE SANTO DOMINGO:** Calle Cuenca 505 y Galápagos

EMAIL: sixtodrlawyer@gmail.com / itsj_japon@hotmail.com

Telf: 02 2356 368 / 2554192 / 2760 463



INSTITUTO SUPERIOR TECNOLÓGICO "JAPÓN"

REGISTRO INSTITUCIONAL N°. 17 – 082

ACUERDO N° 175

Entrega de solicitud en la INSTITUCIÓN	Estudiantes			X					
Entrega de solicitud en INSTITUCIÓN	Estudiantes			X					
SOLICITAR SALON	Estudiantes				X				

ACTIVIDAD	RESPONSIBLE	SAB 17- AGO	DOM 18- AGO	LUN 19 AGO	MAR 20 AGO	MIE 21 AGO	JUE 22 AGO	VIER 23 AGO	SAB 24 AGO
Se establece un presupuesto para comprar los insumos para los sandwiches		X							
Se establece una cuota de 2 dólares por estudiante	Estudiantes	X							
Se obtiene de todos los estudiantes el pago	Estudiantes						X		
Se dividen en dos grupos para ir a realizar la compra	Estudiantes								X

5. Informe de actividades por pasos

HORA	ACTIVIDAD
9:30 am	Salida desde las instalaciones Instituto Japón a San Antonio para poder llegar con anticipación al Salón Múltiple GAP. SAP.

CAMPUS MATRIZ QUITO: Marieta de Veintimilla Pomasqui – Informes: (Luis Cordero OE-21 Edif. Valdivia y Juan León Mera) **CAMPUS SEDE SANTO DOMINGO:** Calle Cuenca 505 y Galápagos

EMAIL: sixtodrlawyer@gmail.com / itsj_japon@hotmail.com

Telf: 02 2356 368 / 2554192 / 2760 463



INSTITUTO SUPERIOR TECNOLÓGICO “JAPÓN”

REGISTRO INSTITUCIONAL N°. 17 – 082

ACUERDO N° 175

10:00 am a 10:30am	Se procede en conjunto con los estudiantes a organizar y dar adecuada la organización para el evento, se realiza pruebas de sonido, iluminación del proyector, entre otros detalles.
10:30 am a 10:50 am	Se realiza el ingreso de los oyentes de una forma ordenada y se procede con el registro de firmas de asistencia.
10:50 am a 11:00 am	Se da la bienvenida a todos los asistentes en general y se les indica cual es el propósito de esta capacitación.
11:00 am a 11:40 am	Se da inicio con la capacitación, en el cual los estudiantes encargados exponen su tema e interactúan con los oyentes en las dudas o preguntas realizadas.
11:40 am a 11:50 am 11:50 am a 12: 10 am	Nos tomamos unos minutos de descanso para poder servirnos un pequeño break con los asistentes. Continuamos con las exposiciones de temas que faltan para poder culminar con la actividad.
12:10 am a 12:20 am	Dando por culminado las exposiciones por parte de los estudiantes encargados, pedimos a los asistentes nos ayuden con unas encuestas que nos servirán para evaluar esta actividad.
12:20 am a 12: 30 am	Nuestro compañero presidente de curso, da un pequeño agradecimiento a los asistentes, y de la misma manera a las autoridades asistentes en esta capacitación, y de igual manera fuimos recíprocos de los agradecimientos que las autoridades nos hicieron llegar.
12:30 am a 12:40 am	Dando por culminado el evento, se procede con los estudiantes a dejar en orden y limpio el salón, y nos dirigimos nuevamente a la institución.

CAMPUS MATRIZ QUITO: Marieta de Veintimilla Pomasqui – Informes: (Luis Cordero OE-21 Edif. Valdivia y Juan León Mera) **CAMPUS SEDE SANTO DOMINGO:** Calle Cuenca 505 y Galápagos

EMAIL: sixtodrlawyer@gmail.com / itsj_japon@hotmail.com

Telf: 02 2356 368 / 2554192 / 2760 463



INSTITUTO SUPERIOR TECNOLÓGICO “JAPÓN”

REGISTRO INSTITUCIONAL N°. 17 – 082

ACUERDO N° 175

6. Grupo beneficiario

Con el apoyo del GAD de Calderón se pudo beneficiar a 15 personas de la comunidad que tiene locales propios o que son microempresarios

7. Resultados obtenidos

Tabla 1. Sexo

PREGUNTA	CANTIDAD	FRECUENCIA %
Femenino	5	33
Masculino	10	67
TOTAL	15	100

Fuente: Estudio de campo

Elaborado por: Estudiantes de 4to Administración

Gráfico 1 Sexo



Fuente: Estudio de campo

Elaborado por: Estudiantes de 4to Administración

CAMPUS MATRIZ QUITO: Marieta de Veintimilla Pomasqui – Informes: (Luis Cordero OE-21 Edif. Valdivia y Juan León Mera) **CAMPUS SEDE SANTO DOMINGO:** Calle Cuenca 505 y Galápagos

EMAIL: sixtodrlawyer@gmail.com / itsj_japon@hotmail.com

Telf: 02 2356 368 / 2554192 / 2760 463



INSTITUTO SUPERIOR TECNOLÓGICO “JAPÓN”

REGISTRO INSTITUCIONAL N°. 17 – 082

ACUERDO N° 175

Tabla 2. ¿Cree usted que la empresa donde labora actualmente debe realizar capacitaciones que sean evaluadas para contribuir a los cambios y mejorarla?

PREGUNTA	CANTIDAD	FRECUENCIA %
Si	12	80
No	3	20
TOTAL	15	100

Fuente: Estudio de campo

Elaborado por: Estudiantes de 4to Administración

Gráfico 2

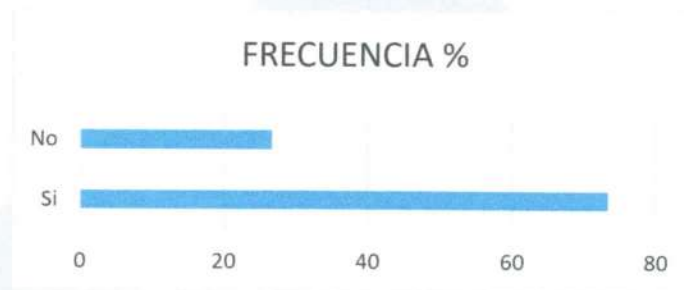

Fuente: Estudio de campo

Elaborado por: Estudiantes de 4to Administración

Interpretación: De las 20 personas encuestas, en la presente pregunta se puede observar que las 20 nos dieron un SI, representando el 100%.

Tabla 3. Según su criterio, los temas de capacitación deberían estar enfocados en:

PREGUNTA	CANTIDAD	FRECUENCIA %
Talento Humano	3	20
Tecnología	4	27
Insumos y materiales	2	13
Económico	4	27

CAMPUS MATRIZ QUITO: Marieta de Veintimilla Pomasqui – Informes: (Luis Cordero OE-21 Edif. Valdivia y Juan León Mera) **CAMPUS SEDE SANTO DOMINGO:** Calle Cuenca 505 y Galápagos

EMAIL: sixtodrlawyer@gmail.com / itsj_japon@hotmail.com

Telf: 02 2356 368 / 2554192 / 2760 463



INSTITUTO SUPERIOR TECNOLÓGICO "JAPÓN"

REGISTRO INSTITUCIONAL N°. 17 – 082

ACUERDO N° 175

Otros	2	13
TOTAL	15	100

Fuente: Estudio de campo

Elaborado por: Estudiantes de 4to Administración

Gráfico 23

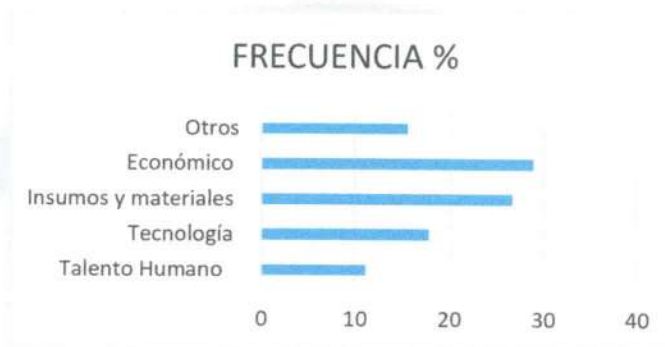

Fuente: Estudio de campo

Elaborado por: Estudiantes de 4to Administración

Interpretación:

De las 20 personas encuestas, en la presente pregunta se puede observar que todos nos dieron sugerencias.

Tabla 4. ¿Si se llegara a dar la o las capacitaciones sobre el tema expuesto anteriormente, piensa que éste debe ser implementado en la empresa para mejorarla?

PREGUNTA	CANTIDAD	FRECUENCIA %
Si	8	53
No	7	47
TOTAL	15	100

Fuente: Estudio de campo

Elaborado por: Estudiantes de 4to Administración

Gráfico 4

CAMPUS MATRIZ QUITO: Marieta de Veintimilla Pomasqui – Informes: (Luis Cordero OE-21 Edif. Valdivia y Juan León Mera) CAMPUS SEDE SANTO DOMINGO: Calle Cuenca 505 y Galápagos

EMAIL: sixtodrlawyer@gmail.com / itsj_japon@hotmail.com

Telf: 02 2356 368 / 2554192 / 2760 463



INSTITUTO SUPERIOR TECNOLÓGICO "JAPÓN"

REGISTRO INSTITUCIONAL N°. 17 – 082

ACUERDO N° 175

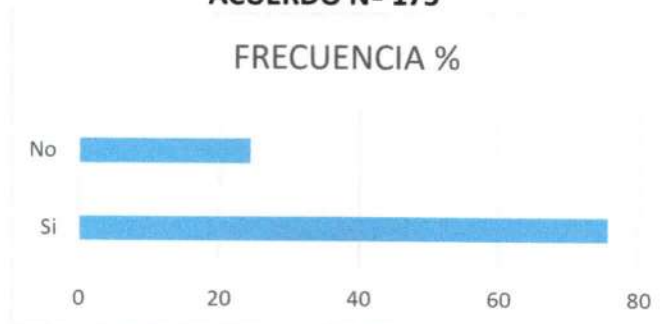

Fuente: Estudio de campo

Elaborado por: Estudiantes de 4to Administración

Interpretación: De las 20 personas encuestas, en la presente pregunta se puede observar que las 20 nos dieron un SI, representando el 100%.

Tabla 5. ¿Si se llegara a dar la o las capacitaciones sobre el tema expuesto anteriormente, piensa que podría ser evaluado en qué tiempo?

PREGUNTA	CANTIDAD	FRECUENCIA %
1 mes	6	40
2 meses	4	27
3 meses	5	33
TOTAL	15	100

Fuente: Estudio de campo

Elaborado por: Estudiantes de 4to Administración

Gráfico 5

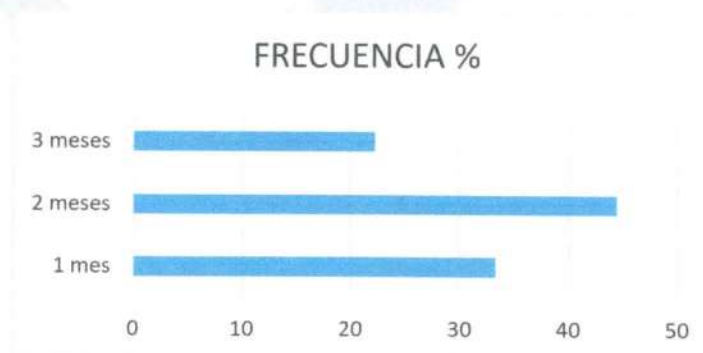

CAMPUS MATRIZ QUITO: Marieta de Veintimilla Pomasqui – Informes: (Luis Cordero OE-21 Edif. Valdivia y Juan León Mera) **CAMPUS SEDE SANTO DOMINGO:** Calle Cuenca 505 y Galápagos

EMAIL: sixtodrlawyer@gmail.com / itsj_japon@hotmail.com

Telf: 02 2356 368 / 2554192 / 2760 463



INSTITUTO SUPERIOR TECNOLÓGICO "JAPÓN"

REGISTRO INSTITUCIONAL N°. 17 – 082

ACUERDO N° 175

Fuente: Estudio de campo

Elaborado por: Estudiantes de 4to Administración

Interpretación: De las 20 personas encuestas, en la presente pregunta se puede observar que 8 personas con un 40% nos dicen que evaluemos al mes, 6 personas nos dicen que evaluemos a los dos meses representando un 30%, y 6 personas nos dicen que evaluemos a los 3 meses representando un 30%.

8. Conclusiones

- La capacitación permitió conocer sobre atención al cliente para pequeños negocios de la Parroquia de Calderón
- Se pudo implementar un plan de acción para mejorar el servicio al cliente, valiéndose de herramientas administrativas, busca mejorar eficientemente la realización de las actividades internas de la organización, de esta manera se disminuye los constantes reclamos y quejas de los clientes por los muchos errores como referencias cruzadas, envío de productos no acordes con lo solicitado, mercancía averiada por mal manejo entre otros.

9. Recomendaciones

- Brindar más capacitaciones como actividades de vinculación en las áreas administrativas, ya que toda empresa necesita esta gestión para llevar a cabo de mejor manera sus locales comerciales
- Dar seguimiento contante a todas las personas de la comunidad porque es necesario conocer las necesidades que se vayan presentando de acuerdo al desarrollo empresarial, profesional y personal de las personas.

ELABORADO POR:	REVISADO POR :	APROBADO POR :

CAMPUS MATRIZ QUITO: Marieta de Veintimilla Pomasqui – Informes: (Luis Cordero OE-21 Edif. Valdivia y Juan León Mera) **CAMPUS SEDE SANTO DOMINGO:** Calle Cuenca 505 y Galápagos

EMAIL: sixtodrlawyer@gmail.com / itsj_japon@hotmail.com

Telf: 02 2356 368 / 2554192 / 2760 463



INSTITUTO SUPERIOR TECNOLÓGICO "JAPÓN"

REGISTRO INSTITUCIONAL N°. 17 – 082

ACUERDO N° 175

Ing. Leonardo Villavicencio DOCENTE	Ing. Karina Jácome COORDINACIÓN CARRERA DE ADMINISTRACIÓN	Lic Ivette Simeón DIRECCIÓN DE VINCULACIÓN Y BIENESTAR ESTUDIANTIL
--	---	--

CAMPUS MATRIZ QUITO: Marieta de Veintimilla Pomasqui – Informes: (Luis Cordero OE-21 Edif. Valdivia y Juan León Mera) **CAMPUS SEDE SANTO DOMINGO:** Calle Cuenca 505 y Galápagos

EMAIL: sixtodrlawyer@gmail.com / itsj_japon@hotmail.com

Telf: 02 2356 368 / 2554192 / 2760 463



ANEXOS

ACTIVIDADES DE

VINCULACIÓN



INSTITUTO SUPERIOR TECNOLÓGICO "JAPÓN"

REGISTRO INSTITUCIONAL N°. 17 - 082

ACUERDO N° 175

OFICIO No. 001

Quito, 28 de octubre del 2019

Sra. Rosa Salazar
PRESIDENTE
GOBIERNO PARROQUIAL DE CALDERÓN

De mi consideración:

Un cordial saludos y deseando éxitos en su vida personal y profesional. Yo Sheila Dayan Aguilar Pazmiño, con C.I. 1715241434, como Rectora del Instituto Superior Tecnológico Japón, por medio de la presente, solicito que nuestros estudiantes (Anexo 1 lista) de la Carrera de Administración de Empresas, realicen su vinculación con la comunidad (proyecto), el mismo que sea auspiciado por el Gobierno Parroquial que usted preside. Para ello anexamos también un plan de capacitación (Anexos 2) que puede ser modificado de acuerdo a las necesidades de la comunidad y de acuerdo a los programas sociales que como Entidad tengan previsto desarrollar.

Agradezco la atención que se digne dar a la presente esperamos su respuesta.

Atentamente

Dra. Sheila Aguilera
RECTORA ISTJ

	GOBIERNO AUTÓNOMO DESCENTRALIZADO LOCAL PARROQUIA RURAL DE CALDERÓN
RECEPCIÓN DE DOCUMENTOS	
FECHA 29/10/19	HORA 16h07
FIRMA <i>Phu a</i>	

38	José Antonio Sánchez Villavicencio	09822876-2
39		
40		
41		
42		
43		
44		
45		
46		
47		
48		
49		
50		

39	Maria Mercedes Vargas Chelley	112122950
40	José Carlos Pineda Urbina	11224464-4
41	Milagros Quintero Guillen Gallo	11215279E
42	Yara Leon Cruz Castro	11210311E
43	Nelson Roberto Escobar Colcho	112105448B
44	Karla Alejandra Torres Lopez	112152760-2
45	Maria Mercedes Rojas Zayasanta	112105203-2
46	José María Paredes Villavicencio	112102173-3
47	Florencia Gabriela Torres Villavicencio	112102174
48	Abel Camacho Aguilar Pacheco	1121011292
49	Nicolás Roberto Villavicencio Escobar	1121019141
50	Dora Elizabeth Zayasanta Escobar	112102161-3
51	Fredy Daniel Rodríguez Velázquez	112150052-4
52	Genaro Carlos González Coria	112159195
53	Rafael Roxana Mariana Romero	1121021708



